Boletín Epidemiológico

Sistema Nacional de Vigilancia Epidemiológica
Sistema Único de Información

No. 14 Semana Epidemiológica 14, del 29 de Marzo al 4 de abril 2020

Boletín Epidemiológico

- El Boletín Epidemiológico semanal del Sistema Único de Información, es el medio oficial de difusión de la morbilidad del Sistema Nacional de Vigilancia Epidemiológica (SINAVE).

  Este documento responde al inciso 10.1 de la NORMA Oficial Mexicana NOM-017-SSA2-2012, Para la vigilancia epidemiológica, que a la letra dice "La información resultado de la vigilancia epidemiológica debe difundirse a través de reportes impresos o electrónicos que favorezcan la accesibilidad a los datos, de acuerdo con lo establecido en el apéndice informativo C y los manuales correspondientes". También da cumplimiento al Reglamento Interior de la Secretaría de Salud, el cual establece en el Capítulo X, Artículo 32 Bis, inciso XIII que la Dirección General de Epidemiología debe "Difundir, en forma oportuna los resultados e información generada por las acciones de vigilancia epidemiológica".

- Este boletín cumple con la función de difundir los casos nuevos de los padecimientos sujetos a vigilancia cada semana por sexo, grupo de edad por Jurisdicción é Institución.

- Se publica cada semana y difunde la información de 146 enfermedades sujetas a Vigilancia Epidemiológica.

SISTEMA UNICO AUTOMATIZADO DE VIGILANCIA EPIDEMIOLOGICA (SUAVE) ENERO – DICIEMBRE 2019

COBERTURA 2019

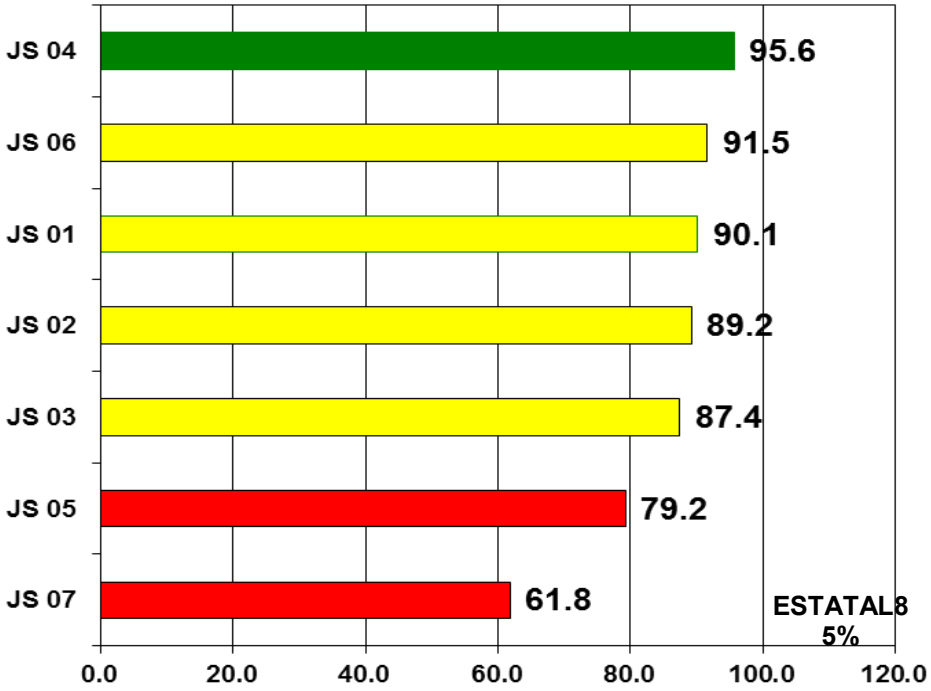

CONSISTENCIA 2019

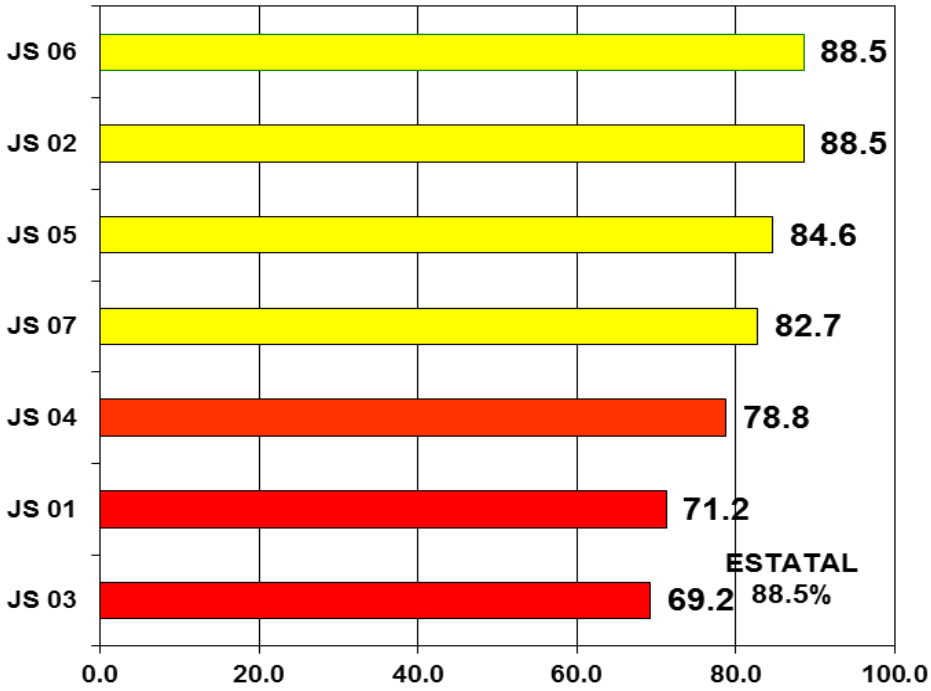

SISTEMA UNICO AUTOMATIZADO DE VIGILANCIA EPIDEMIOLOGICA (SUAVE) ENERO – DICIEMBRE 2019

CUMPLIMIENTO 2019

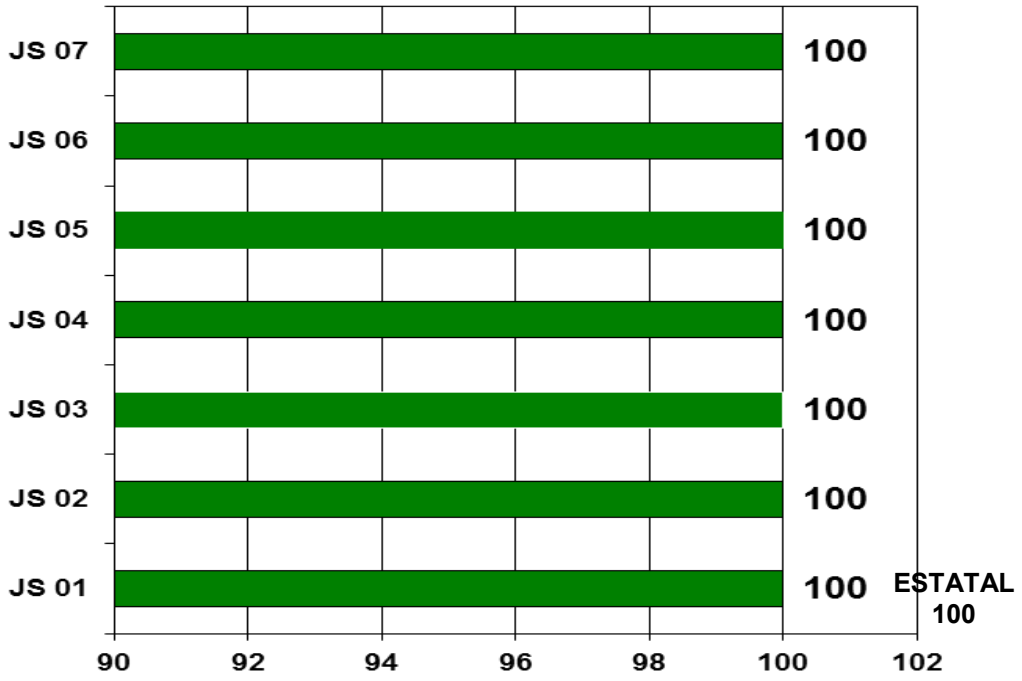

CALIDAD 2019

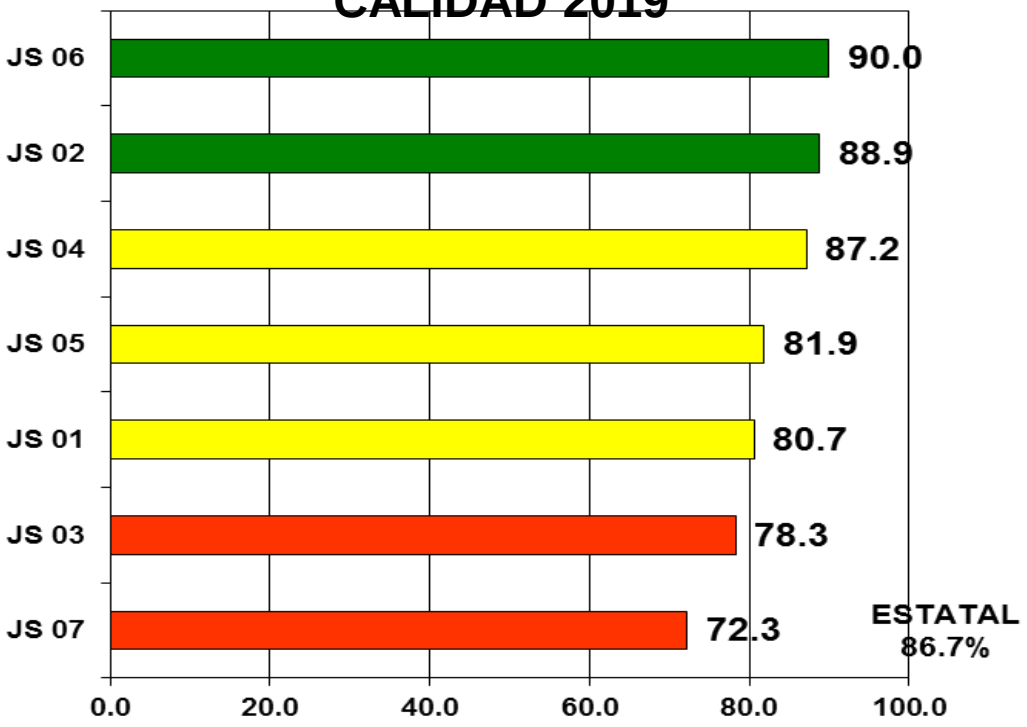

Aviso Epidemiológico

CONAVE /01/ 2020/2019-nCoV

21 de enero del 2020

Casos de infección respiratoria asociados a Nuevo Coronavirus (2019- nCoV).

Para: Todas la Unidades de Vigilancia Epidemiológica / Hospitalaria (UVEH) de primero, segundo y tercer nivel del país, miembros de la Red Nacional de Laboratorios de Salud Pública y personal del Sistema Nacional de Salud.
A través del Comité Nacional para la Vigilancia Epidemiológica (CONAVE), respecto a los ***casos de infección respiratoria asociados a 2019-nCoV*** en China, e importados en Japón, Tailandia, Corea del Sur y Estados Unidos de América se

Situación epidemiológica:

El 31 de diciembre de 2019, autoridades de salud de la ciudad de Wuhan, provincia de Hubei, China informaron sobre la presencia de un conglomerado de 27 casos de Síndrome Respiratorio Agudo de etiología desconocida, estableciendo un vínculo con un mercado de mariscos y animales.

El 7 de enero de 2020, las autoridades chinas informaron la presencia de un Nuevo Coronavirus (2019-nCoV) identificado como posible etiología causante de dicho síndrome.

El 13 de enero de 2020, el Ministerio de Salud Pública de Tailandia reportó el primer caso confirmado por laboratorio de 2019-nCoV en un paciente de 61 años residente de Wuhan, China.

El 14 de enero, Japón informa la presencia de un caso de neumonía con antecedente de viaje a Wuhan, que se confirmó por laboratorio para 2019-nCoV.

El 20 de enero, Corea del Sur notifica un caso de 2019-nCoV, con antecedente de viaje a Wuhan, China.

El 21 de enero, los CDC de EE. UU. informan del primer caso confirmado en la región de América. El paciente cuenta con antecedente de viaje a Wuhan, China.

Nuevo Coronavirus (2019-nCoV)

Los coronavirus son una familia de virus que circulan entre humanos y animales (gatos, camellos, quirópteros, etc). Se han descrito coronavirus que evolucionan y desarrollan la capacidad de transmitirse de animales a humanos y propagarse entre las personas, como es el caso del Síndrome Respiratorio Agudo Severo (SARS) y el Síndrome Respiratorio de Oriente Medio (MERS).

Las autoridades sanitarias de China publicaron el genoma completo del "2019 Novel Coronavirus" o "2019- nCoV", el virus es genéticamente distinto de otros coronavirus como SARS-CoV y MERS-CoV. Al igual que el SARS-CoV, es un Beta-CoV linaje B.

Los informes documentaron que muchos de los pacientes inicialmente notificados en el conglomerado identificado, tenían como vínculo un mercado de mariscos y animales en Wuhan, China; sin embargo, en otros pacientes no se pudo documentar dicho vínculo, lo que evidencia la posibilidad de propagarse limitadamente de persona a persona.

Aviso Epidemiológico

CONAVE /01/ 2020/2019-nCoV

21 de enero del 2020

Hasta el 21 de enero de 2020 cinco países en total han reportado a la Organización Mundial de la Salud (OMS) 283 casos confirmados: **China** 278 (258 casos en Wuhan, incluidas seis defunciones, 5 casos en Beijing y 14 casos en Guandong y 1 en Shanghai); **Japón** (1 caso, importado desde Wuhan, China); **Tailandia** (dos casos importados desde Wuhan, China), **la República de Corea del Sur** (1 caso importado de Wuhan, China) y **Estados Unidos** (1 caso importado de Wuhan, China).

Acciones realizadas en México:

A la fecha, en el país no se han presentado casos confirmados de infección respiratoria asociados a 2019-nCoV.

El 9 de enero de 2020, la Dirección General de Epidemiología publicó un Aviso Preventivo de Viaje a China que sugiere evitar viajes no esenciales, y en caso de ser necesario viajar, se sugiere aplicar medidas preventivas específicas como: *lavado de manos frecuente usando agua y jabón, consumir sólo alimentos bien cocinados y agua simple potable o embotellada, evitar lugares concurridos, evitar el contacto con animales vivos o muertos, consumo de carne cruda y en lo posible evitar el contacto con personas enfermas*.

Caso sospechoso:

Persona de cualquier edad que presente **fiebre, enfermedad respiratoria aguda** y que cuente con **antecedente de viaje** o estancia en la ciudad de **Wuhan** provincia de Hubei, **China**, o haber estado en contacto con un caso confirmado o un caso bajo investigación hasta 14 días antes del inicio de síntomas.

Caso confirmado:

Persona que cumpla con la definición operacional de caso sospechoso y que cuente con diagnóstico confirmatorio por laboratorio emitido por el InDRE.

***Nota:** Los criterios están sujetas a cambios y serán actualizadas de acuerdo con la disponibilidad de información adicional.*

En México se recomienda:

1. Informar al personal de primer contacto en unidades médicas públicas y privadas de todo el país respecto al Nuevo Coronavirus (2019-nCoV).
2. Garantizar la notificación de los casos sospechosos a través de la **Unidad de Inteligencia Epidemiológica y Sanitaria (UIES)** al teléfono **5337-1845** o al **800 00 44 800** y al correo **ncov@dgepi.salud.gob.mx.**
3. Además, ante la ocurrencia de casos sospechosos se debe:
   - **Realizar el estudio epidemiológico de caso.**
   - **Notificar la totalidad de casos sospechosos al correo ncov@dgepi.salud.gob.mx y al nivel técnico inmediato superior.**

Aviso Epidemiológico

CONAVE /01/ 2020/2019-nCoV

21 de enero del 2020

- **Aislamiento estricto de los casos sospechosos. En unidades hospitalarias se recomienda usar precauciones basadas en el mecanismo de transmisión por gotas.**
- **Seguimiento de los casos sospechosos hasta su clasificación final e identificación de contactos.**

4. Incentivar el cumplimiento de las metodologías y procedimientos de vigilancia epidemiológica y de diagnóstico por laboratorio.

5. Participar activamente en la toma de decisiones de medidas de prevención y control ante casos sospechosos.

6. Difundir esta información a todas las unidades de salud para orientar la detección y manejo adecuado de posibles casos y a los Comités Jurisdiccionales y Estatales para la Vigilancia Epidemiológica, así como a las Delegaciones Estatales o Regionales de las instituciones del Sector Salud.

La Dirección General de Epidemiología, a través de la Unidad de Inteligencia Epidemiológica y Sanitaria da seguimiento puntual al evento y a las nuevas comunicaciones y publicaciones al respecto.

El Instituto de Diagnóstico y Referencia Epidemiológicos (InDRE) cuenta con los procedimientos e insumos necesarios para confirmar la presencia del virus 2019nCoV en las muestras biológicas de los casos sospechosos.

La Dirección General de Epidemiología a través del Comité Nacional para la Vigilancia Epidemiológica (CONAVE) se encuentra trabajando en la emisión de los lineamientos de vigilancia epidemiológica y el diagnóstico por laboratorio para difusión y aplicación en todas las instituciones del sector salud.

Con el propósito de identificar oportunamente la presencia de casos de **infección respiratoria asociada al Nuevo Coronavirus**, es necesario implementar la notificación de casos sospechosos, identificados en las unidades médicas, públicas y privadas, así como en puntos de entrada aéreos, marítimos o terrestres.

El CONAVE agradece a todas las Unidades de Vigilancia Epidemiológica y a los miembros de la Red Nacional de Laboratorios de Salud Pública el compromiso con la vigilancia, prevención y el control de este evento.

Si tiene dudas comunicarse a la UNIDAD DE INTELIGENCIA EPIDEMIOLÓGICA Y SANITARIA a los teléfonos 5337-1845 o al 800-00-44-800, donde será atendido por personal altamente

Aviso Epidemiológico

CONAVE /01/ 2020/2019-nCoV

21 de enero del 2020

Referencias

- Centros para el Control y la Prevención de Enfermedades (CDC). **Nuevo coronavirus de 2019** (2019-nCoV), Wuhan, China. Resumen de la situación. Consultado el 19 de enero de 2020, Disponible en: https://www.cdc.gov/coronavirus/2019-nCoV/summary.html
- Nextstrain. **Filogenia de los Beta coronavirus tipo SARS**. Consultado el 18 de enero de 2020.
- Organización Mundial de la Salud (OMS). **Nuevo Coronavirus**. Brotes y emergencias Consultado el 19 de enero de 2020, Disponible en: https://www.who.int/westernpacific/emergencies/novel-coronavirus
- Organización Panamericana de la Salud (OPS). **Actualización Epidemiológica Nuevo coronavirus** (2019- nCoV) Consultado el 20 de enero de 2020, Disponible en: https://tinyurl.com/vklpw58
- Secretaría de Salud. **Aviso Preventivo de Viaje a China por Neumonía de Etiología Desconocida**. Consultado el 19 de enero de 2020, Disponible en: https://www.gob.mx/salud/documentos/aviso-preventivo-de-viaje-a-china-porneumonia-de-etiologia-desconocida.

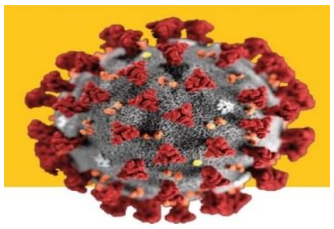

Coronavirus

¿Qué son los Coronavirus

Los coronavirus son una familia de virus que causan síndromes respiratorios que pueden ser desde un cuadro leve (resfriado común), hasta enfermedades más graves; estos virus son unos de los que causan zoonosis.

En ocasiones, los coronavirus que infectan a los animales evolucionan, y se tornan capaces de transmitirse a las personas y de persona a persona, convirtiéndose en una nueva cepa de coronavirus capaz de provocar enfermedades en los seres humanos, tal y como sucedió con el Síndrome Respiratorio Agudo Severo (SARS), en 2003 y el Síndrome Respiratorio de Oriente Medio (MERS-CoV), en 2012.

Tipos de Coronavirus

Los coronavirus reciben su nombre por la forma de las espigas en su superficie. Existen cuatro subgrupos principales de coronavirus, conocidos como alfa, beta, gamma y delta.

Los coronavirus humanos se identificaron por primera vez a mediados de la década de los años 60, y los siete tipos de coronavirus que regularmente circulan entre las personas son:

- 229E (coronavirus alfa)
- NL63 (coronavirus alfa)
- OC43 (coronavirus beta)
- HKU1 (beta coronavirus)

Las personas de todo el mundo comúnmente se infectan con coronavirus humanos 229E, NL63, OC43 y HKU1.

Otros coronavirus humanos son:

- MERS-CoV-Síndrome Respiratorio del Medio Oriente (coronavirus beta)
- SARS -Síndrome Respiratorio Agudo Severo (coronavirus beta)
- Nuevo coronavirus 2019 (COVID-19)

Mecanismo de transmisión del COVID-19

Al igual que con otros virus respiratorios como la influenza, la vía de transmisión del COVID-19 es aérea, a través de las gotas de saliva expulsadas al toser o estornudar por una persona enferma.

Se desconoce el tiempo en que el COVID-19 es capaz de permanecer en superficies inanimadas, por lo que es importante resaltar la higiene constante de manos, sobre todo después de tocarse nariz, ojos y boca (para evitar la auto inoculación), así como la adecuada limpieza y desinfección de superficies como pilares fundamentales en el control de infecciones.

MECANISMO DE TRANSMISIÓN		
Vía de transmisión	Mecanismo	Agentes principales que se transmiten
Gotas	Diseminación por gotas de más de 5 micras producidas de la persona fuente (ej hablar, toser) y que se pone en contacto con mucosa nasal, oral o conjuntiva de un hospedero susceptible. Las gotas alcanzan hasta un metro de distancia al hablar y cuatro metros al toser o estornudar.	• Coronavirus • Influenza • Adenovirus • Bordetella pertussis • Faringitis estreptocócica • Neisseria meningitidis
Aerosoles	Diseminación en aerosoles de menos de 5 micras de diámetro. Procedimientos como toma de muestra, intubación endotraqueal, ventilación no invasiva, traqueotomía, reanimación cardiopulmonar, ventilación manual antes de la entubación y broncoscopia.	• Coronavirus e • Influenza (durante procedimientos que generan aerosoles) • Mycobacterium tuberculosis • Sarampión
Contacto	Contacto directo con el paciente o indirecto con superficies contaminadas	• Varicela • Coronavirus • Influenza • VSR • S. aureus

Centros para el Control y Prevención de Enfermedades CDC https://www.cdc.gov/coronavirus/types.html

Personas en riesgo de enfermar del nuevo coronavirus

Cualquier persona con antecedente de viaje o estancia en China, o que hayan estado en contacto con un caso confirmado o un caso bajo investigación, hasta 14 días antes del inicio de síntomas. Sin embargo, hay personas en las que pueden presentarse complicaciones, tales como:

- Personas con enfermedades crónicas
- Personas con diabetes o Personas con obesidad
- Enfermos del corazón
- Personas con VIH, cáncer, inmunosuprimidos
- Personas adultas mayores

Por ello, debe extremarse la aplicación de las medidas preventivas para evitar que enfermen.

Características de la enfermedad causada por el nuevo coronavirus

CARACTERÍSTICAS DE LA ENFERMADAD CAUSADA POR EL 2019-NCOV	
Transmisión	De humano a humano
Medidas de contagio	Persona a persona de 2019-nCoV sea a través de gotas o por contacto, así como vía aérea durante procedimientos que generan aerosoles
Signos y síntomas	• Fiebre • Tos, estornudos • Fatiga • Cefalea • Disnea
Manejo	Sintomáticos, reposo en casa y aislamiento
Vacuna	No existe
Prevención	• Higiene de manos • Estornudo de etiqueta • Evitar contacto con personas con síntomas o enfermedades respiratorias

Fuente: Dirección General de Promoción de la Salud, SSa. 2020

Medidas de prevención y control en unidades de salud

Al igual que con influenza y otras infecciones respiratorias, todas las unidades de salud deben promover acciones preventivas entre todo su personal y los usuarios de los servicios para disminuir las infecciones respiratorias agudas y en su caso, atender la introducción del COVID-19 a México. Es importante que se genere una respuesta adecuada entre los prestadores del servicio y la población usuaria, para evitar la dispersión de cualquier padecimiento respiratorio.

Situación epidemiológica

Al 13 de febrero de 2020, a nivel mundial se han reportado 46,997 casos confirmados (1,826 casos nuevos) de COVID-19 y 1,369 defunciones (254 nuevas defunciones). Tasa de letalidad global: 2.91%. Proporción de casos graves: 18.34%.

En China se han confirmado 46,550 casos (1,820 nuevos casos) y 1,368 defunciones. Se han confirmado 447 casos fuera de China (46 nuevos), 16 fueron detectados mientras se encontraban asintomáticos y una defunción (Filipinas).

Hasta la fecha, se han reportado casos en 24 países fuera de China:

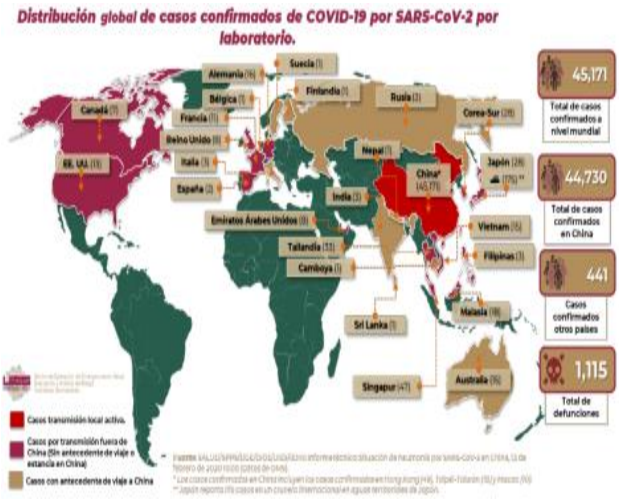

- Región de las Américas: Estados Unidos (14), Canadá (7).
- Región de Asia Sudoriental: Tailandia (33), India (3), Sri Lanka (1), Nepal (1).
- Región Pacífico Occidental: Japón*** [203 casos (29 casos confirmados y 174 casos identificados en un crucero internacional en aguas territoriales japonesas)], Singapur (50), República de Corea (28), Australia (15), Vietnam (16), Malasia (18), Filipinas (3) y Camboya (1). ***Se reportaron 175 (40 nuevos) casos identificados en un crucero internacional dentro de aguas territoriales de Japón, los cuales se incluyen en los casos del país.
- Región Europea: Alemania (16), Francia (11), Italia (3), Rusia (2), Reino Unido (9), España (2), Suecia (1) Finlandia (1) y Bélgica (1).
- Región del Mediterráneo Oriental: Emiratos Árabes Unidos (8).

En México no se han confirmado casos positivos de enfermedad por COVID-19. La búsqueda de casos sospechosos la realiza el Sistema Nacional de Vigilancia Epidemiológica (SINAVE) mediante la definición operacional: “Persona de cualquier edad que presente enfermedad respiratoria aguda y que cuente con el antecedente de viaje o estancia en China o haber estado en contacto con un caso confirmado o bajo investigación hasta 14 días antes del inicio de síntomas”.

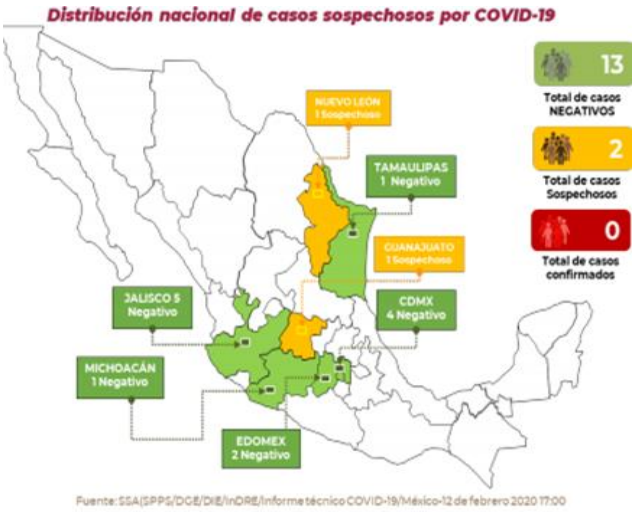

Hasta el momento el SINAVE ha detectado 16 casos sospechosos, resultando 15 negativos a COVID-19. Todos los negativos presentaron sintomatología leve. . Actualmente se encuentra 1 caso sospechoso en investigación, ubicado en Oaxaca, Oaxaca; se trata de femenina de 68 años, manejada de forma hospitalaria por presentar antecedente de Enfermedad Pulmonar Obstructiva Crónica (EPOC) con sintomatología leve. El caso se encuentra estable.

La Dirección General de Promoción de la Salud continúa con la difusión de las medidas universales de prevención para disminuir el riesgo de la enfermedad.

GOBIERNO DEL ESTADO DE GUERRERO 2015 - 2021

Secretaría de Salud

Vigilancia Epidemiológica Semana 14 2020
Enfermedades Prevenibles por vacunación

Padecimiento	Enteritis debida a rotavirus(A08.0)				Hepatitis vírica A(B15)			
	Sem	2019	2020		Sem	0	0	
		Acum	F	M		Acum	F	M
Jurisdicción	14				14			
01 Tierra Caliente	14	0	0	0	14	16	6	3
02 Norte	14	0	0	0	14	176	5	6
03 Centro	14	0	0	0	14	123	10	10
04 Montaña	14	1	0	0	14	7	5	2
05 Costa Grande	14	0	0	0	14	0	0	0
06 Costa chica	14	0	0	0	14	18	9	18
07 Acapulco	14	4	1	4	14	27	13	11
Institución								
SSA	14	5	0	1	14	280	30	32
IMSS ORD	14	0	1	3	14	49	13	10
ISSSTE	14	0	0	0	14	35	2	7
OTRAS	14	0	0	0	14	0	0	0
IMSS SOL	14	0	0	0	14	0	0	0
DIF	14	0	0	0	14	0	0	0
PEMEX	14	0	0	0	14	0	0	0
SEDENA	14	0	0	0	14	3	2	0
SEMAR	14	0	0	0	14	0	1	1

Padecimiento	Hepatitis vírica B(B16)				Infección por virus del papiloma humano(B97.7)			
	Sem	0	0		Sem	0	0	
		Acum	F	M		Acum	F	M
Jurisdicción	14				14			
01 Tierra Caliente	14	1	0	0	14	1	1	0
02 Norte	14	0	0	0	14	8	28	1
03 Centro	14	4	0	1	14	12	11	1
04 Montaña	14	0	0	0	14	2	2	0
05 Costa Grande	14	0	0	0	14	3	2	0
06 Costa chica	14	2	0	1	14	4	2	1
07 Acapulco	14	0	0	2	14	8	10	2
Institución								
SSA	14	5	0	2	14	20	18	1
IMSS ORD	14	2	0	2	14	5	22	2
ISSSTE	14	0	0	0	14	12	16	2
OTRAS	14	0	0	0	14	1	0	0
IMSS SOL	14	0	0	0	14	0	0	0
DIF	14	0	0	0	14	0	0	0
PEMEX	14	0	0	0	14	0	0	0
SEDENA	14	0	0	0	14	0	0	0
SEMAR	14	0	0	0	14	0	0	0

Vigilancia Epidemiológica Semana 14 2020
Enfermedades Prevenibles por vacunación

Padecimiento	Influenza(J09-J11)				Meningitis tuberculosa(A17.0)			
	Sem	2019	2020		Sem	0	0	
		Acum	F	M		Acum	F	M
Jurisdicción	14				14			
01 Tierra Caliente	14	26	14	13	14	0	0	0
02 Norte	14	222	36	28	14	0	0	0
03 Centro	14	235	76	60	14	1	0	0
04 Montaña	14	8	1	2	14	0	0	0
05 Costa Grande	14	16	1	2	14	1	0	0
06 Costa chica	14	11	0	2	14	1	0	0
07 Acapulco	14	250	90	65	14	4	0	0
Institución								
SSA	14	468	83	64	14	5	0	0
IMSS ORD	14	231	101	83	14	1	0	0
ISSSTE	14	63	34	25	14	1	0	0
OTRAS	14	1	0	0	14	0	0	0
IMSS SOL	14	2	0	0	14	0	0	0
DIF	14	0	0	0	14	0	0	0
PEMEX	14	0	0	0	14	0	0	0
SEDENA	14	0	0	0	14	0	0	0
SEMAR	14	3	0	0	14	0	0	0

Padecimiento	Tos ferina(A37)				Meningitis meningocócica(A39.0)			
	Sem	0	0		Sem	0	0	
		Acum	F	M		Acum	F	M
Jurisdicción	14				14			
01 Tierra Caliente	14	0	0	0	14	0	0	0
02 Norte	14	0	0	0	14	0	0	0
03 Centro	14	0	0	0	14	6	0	1
04 Montaña	14	0	0	0	14	0	0	0
05 Costa Grande	14	0	0	0	14	0	0	0
06 Costa chica	14	0	0	0	14	0	0	0
07 Acapulco	14	0	0	0	14	0	0	0
Institución								
SSA	14	0	0	0	14	6	0	1
IMSS ORD	14	0	0	0	14	0	0	0
ISSSTE	14	0	0	0	14	0	0	0
OTRAS	14	0	0	0	14	0	0	0
IMSS SOL	14	0	0	0	14	0	0	0
DIF	14	0	0	0	14	0	0	0
PEMEX	14	0	0	0	14	0	0	0
SEDENA	14	0	0	0	14	0	0	0
SEMAR	14	0	0	0	14	0	0	0

Vigilancia Epidemiológica Semana 14 2020
Enfermedades Prevenibles por vacunación

Padecimiento	Enfermedad invasiva por neumococo(A40.3, G00.1, J13)				Infecciones invasivas por haemophilus influenzae(A41.3, G00.0, J14)			
	Sem	2019	2020		Sem	0	0	
		Acum	F	M		Acum	F	M
Jurisdicción	14				14			
01 Tierra Caliente	14	0	0	0	14	0	0	0
02 Norte	14	0	0	0	14	0	0	0
03 Centro	14	0	0	0	14	0	0	0
04 Montaña	14	0	0	0	14	0	0	0
05 Costa Grande	14	0	0	0	14	0	0	0
06 Costa chica	14	0	0	0	14	0	0	0
07 Acapulco	14	0	0	0	14	1	0	0
Institución								
SSA	14	0	0	0	14	1	0	0
IMSS ORD	14	0	0	0	14	0	0	0
ISSSTE	14	0	0	0	14	0	0	0
OTRAS	14	0	0	0	14	0	0	0
IMSS SOL	14	0	0	0	14	0	0	0
DIF	14	0	0	0	14	0	0	0
PEMEX	14	0	0	0	14	0	0	0
SEDENA	14	0	0	0	14	0	0	0
SEMAR	14	0	0	0	14	0	0	0

Padecimiento	Varicela(B01)				Rubéola(B06)			
	Sem	0	0		Sem	0	0	
		Acum	F	M		Acum	F	M
Jurisdicción	14				14			
01 Tierra Caliente	14	43	32	36	14	0	0	0
02 Norte	14	156	42	35	14	0	0	0
03 Centro	14	65	66	45	14	0	0	0
04 Montaña	14	174	48	45	14	0	0	0
05 Costa Grande	14	56	25	32	14	0	0	0
06 Costa chica	14	203	34	28	14	0	0	0
07 Acapulco	14	293	116	111	14	0	0	0
Institución								
SSA	14	571	183	179	14	0	0	0
IMSS ORD	14	281	130	113	14	0	0	0
ISSSTE	14	87	40	32	14	0	0	0
OTRAS	14	22	4	0	14	0	0	0
IMSS SOL	14	24	4	5	14	0	0	0
DIF	14	0	0	0	14	0	0	0
PEMEX	14	0	0	0	14	0	0	0
SEDENA	14	2	1	1	14	0	0	0
SEMAR	14	3	1	2	14	0	0	0

Vigilancia Epidemiológica Semana 14 2020
Enfermedades Prevenibles por vacunación

Padecimiento	Tétanos neonatal(A33)				Tétanos(A34, A35)			
	Sem	2019	2020		Sem	0	0	
		Acum	F	M		Acum	F	M
Jurisdicción	14				14			
01 Tierra Caliente	14	0	0	0	14	0	0	0
02 Norte	14	0	0	0	14	1	0	0
03 Centro	14	0	0	0	14	0	0	0
04 Montaña	14	0	0	0	14	0	0	0
05 Costa Grande	14	0	0	0	14	0	0	0
06 Costa chica	14	0	0	0	14	0	0	0
07 Acapulco	14	0	0	0	14	0	0	0
Institución								
SSA	14	0	0	0	14	1	0	0
IMSS ORD	14	0	0	0	14	0	0	0
ISSSTE	14	0	0	0	14	0	0	0
OTRAS	14	0	0	0	14	0	0	0
IMSS SOL	14	0	0	0	14	0	0	0
DIF	14	0	0	0	14	0	0	0
PEMEX	14	0	0	0	14	0	0	0
SEDENA	14	0	0	0	14	0	0	0
SEMAR	14	0	0	0	14	0	0	0

Padecimiento	Parotiditis infecciosa(B26)				Síndrome de rubéola congénita(P35.0)			
	Sem	0	0		Sem	0	0	
		Acum	F	M		Acum	F	M
Jurisdicción	14				14			
01 Tierra Caliente	14	1	1	0	14	0	0	0
02 Norte	14	4	1	0	14	0	0	0
03 Centro	14	8	2	5	14	0	0	0
04 Montaña	14	0	3	0	14	0	0	0
05 Costa Grande	14	0	0	0	14	0	0	0
06 Costa chica	14	4	1	2	14	0	0	0
07 Acapulco	14	30	8	12	14	0	0	0
Institución								
SSA	14	21	5	6	14	0	0	0
IMSS ORD	14	22	7	9	14	0	0	0
ISSSTE	14	0	2	0	14	0	0	0
OTRAS	14	0	0	0	14	0	0	0
IMSS SOL	14	1	0	0	14	0	0	0
DIF	14	0	0	0	14	0	0	0
PEMEX	14	0	0	0	14	0	0	0
SEDENA	14	1	0	0	14	0	0	0
SEMAR	14	2	2	4	14	0	0	0

GOBIERNO DEL ESTADO DE GUERRERO 2015 - 2021

Secretaría de Salud

Vigilancia Epidemiológica Semana 14 2020
Enfermedades Infecciosas y Parasitarias del Aparato Digestivo

Padecimiento	Cólera(A00)				Fiebre tifoidea(A01.0)			
	Sem	2019	2020		Sem	0	0	
		Acum	F	M		Acum	F	M
Jurisdicción	14				14			
01 Tierra Caliente	14	0	0	0	14	80	35	14
02 Norte	14	0	0	0	14	12	9	3
03 Centro	14	0	0	0	14	41	18	12
04 Montaña	14	0	0	0	14	7	3	2
05 Costa Grande	14	0	0	0	14	8	10	2
06 Costa chica	14	0	0	0	14	56	28	15
07 Acapulco	14	0	0	0	14	51	17	17
Institución								
SSA	14	0	0	0	14	185	76	41
IMSS ORD	14	0	0	0	14	35	28	16
ISSSTE	14	0	0	0	14	16	14	6
OTRAS	14	0	0	0	14	15	0	1
IMSS SOL	14	0	0	0	14	3	2	1
DIF	14	0	0	0	14	0	0	0
PEMEX	14	0	0	0	14	0	0	0
SEDENA	14	0	0	0	14	0	0	0
SEMAR	14	0	0	0	14	1	0	0

Padecimiento	Otras salmonelosis(A02)				Shigelosis(A03)			
	Sem	0	0		Sem	0	0	
		Acum	F	M		Acum	F	M
Jurisdicción	14				14			
01 Tierra Caliente	14	51	23	14	14	3	3	6
02 Norte	14	21	10	4	14	3	1	0
03 Centro	14	116	47	20	14	7	2	1
04 Montaña	14	25	25	10	14	12	2	0
05 Costa Grande	14	20	17	20	14	7	1	1
06 Costa chica	14	60	22	15	14	37	18	12
07 Acapulco	14	87	25	31	14	13	4	8
Institución								
SSA	14	205	94	45	14	77	30	24
IMSS ORD	14	74	35	32	14	2	0	3
ISSSTE	14	54	33	25	14	2	0	0
OTRAS	14	35	7	12	14	0	0	0
IMSS SOL	14	4	0	0	14	1	1	1
DIF	14	0	0	0	14	0	0	0
PEMEX	14	0	0	0	14	0	0	0
SEDENA	14	8	0	0	14	0	0	0
SEMAR	14	0	0	0	14	0	0	0

Vigilancia Epidemiológica Semana 14 2020
Enfermedades Infecciosas y Parasitarias del Aparato Digestivo

Padecimiento	Infecciones intestinales por otros organismos y las mal definidas(A04, A08-A09 EXCEPTO A08.0)				Intoxicación alimentaria bacteriana(A05)			
	Sem	2019	2020		Sem	0	0	
		Acum	F	M		Acum	F	M
Jurisdicción	14				14			
01 Tierra Caliente	14	2932	1155	958	14	5	7	4
02 Norte	14	5174	2075	1684	14	2	23	18
03 Centro	14	4817	2626	2209	14	32	52	33
04 Montaña	14	4121	2074	2159	14	22	14	10
05 Costa Grande	14	2262	978	829	14	18	18	21
06 Costa chica	14	1751	458	341	14	20	3	5
07 Acapulco	14	10807	3401	2651	14	141	51	40
Institución								
SSA	14	12567	5388	4446	14	85	80	56
IMSS ORD	14	9942	2785	2220	14	74	33	31
ISSSTE	14	4204	1766	1887	14	60	47	34
OTRAS	14	3548	2370	1977	14	10	4	3
IMSS SOL	14	836	398	239	14	6	3	5
DIF	14	0	0	0	14	0	0	0
PEMEX	14	0	0	0	14	0	0	0
SEDENA	14	403	0	0	14	1	0	0
SEMAR	14	364	60	62	14	4	1	2

Padecimiento	Amebiasis intestinal(A06.0-A06.3, A06.9)				Absceso hepático amebiano(A06.4)			
	Sem	0	0		Sem	0	0	
		Acum	F	M		Acum	F	M
Jurisdicción	14				14			
01 Tierra Caliente	14	285	169	94	14	0	0	0
02 Norte	14	150	77	62	14	0	0	0
03 Centro	14	363	171	164	14	0	3	0
04 Montaña	14	186	108	75	14	1	0	0
05 Costa Grande	14	335	250	183	14	0	0	0
06 Costa chica	14	738	308	209	14	3	1	0
07 Acapulco	14	726	500	442	14	6	0	0
Institución								
SSA	14	1920	1047	777	14	7	4	0
IMSS ORD	14	406	340	302	14	1	0	0
ISSSTE	14	355	154	113	14	0	0	0
OTRAS	14	65	16	14	14	0	0	0
IMSS SOL	14	34	23	22	14	0	0	0
DIF	14	0	0	0	14	0	0	0
PEMEX	14	0	0	0	14	0	0	0
SEDENA	14	0	0	0	14	2	0	0
SEMAR	14	3	3	1	14	0	0	0

Vigilancia Epidemiológica Semana 14 2020
Enfermedades Infecciosas y Parasitarias del Aparato Digestivo

Padecimiento	Otras infecciones intestinales debidas a protozoarios(A07.0, A07.2, A07.9)				Giardiasis(A07.1)			
	Sem	2019	2020		Sem	0	0	
		Acum	F	M		Acum	F	M
Jurisdicción	14				14			
01 Tierra Caliente	14	102	55	41	14	3	8	3
02 Norte	14	4	2	2	14	4	2	0
03 Centro	14	255	168	135	14	17	5	9
04 Montaña	14	136	78	56	14	13	0	4
05 Costa Grande	14	78	14	9	14	9	7	3
06 Costa chica	14	111	44	33	14	32	10	5
07 Acapulco	14	349	146	124	14	91	19	22
Institución								
SSA	14	792	423	325	14	157	41	39
IMSS ORD	14	0	1	0	14	2	6	6
ISSSTE	14	49	21	26	14	1	3	1
OTRAS	14	82	33	27	14	0	0	0
IMSS SOL	14	112	29	22	14	6	0	0
DIF	14	0	0	0	14	0	0	0
PEMEX	14	0	0	0	14	0	0	0
SEDENA	14	0	0	0	14	2	0	0
SEMAR	14	0	0	0	14	1	1	0

Padecimiento	Otras helmintiasis(B65-B67, B70-B76, B78, B79, B81-B83 excepto B73 y B75)				Ascariasis(B77)			
	Sem	0	0		Sem	0	0	
		Acum	F	M		Acum	F	M
Jurisdicción	14				14			
01 Tierra Caliente	14	49	19	14	14	35	15	24
02 Norte	14	15	13	7	14	4	6	3
03 Centro	14	244	140	71	14	80	48	29
04 Montaña	14	1	3	1	14	63	61	37
05 Costa Grande	14	154	29	30	14	183	128	85
06 Costa chica	14	110	64	53	14	500	218	162
07 Acapulco	14	1710	781	539	14	656	228	231
Institución								
SSA	14	122	71	36	14	1224	555	479
IMSS ORD	14	1983	922	650	14	12	6	3
ISSSTE	14	13	6	1	14	201	93	69
OTRAS	14	41	19	16	14	11	4	2
IMSS SOL	14	5	1	3	14	72	46	18
DIF	14	0	0	0	14	0	0	0
PEMEX	14	0	0	0	14	0	0	0
SEDENA	14	65	3	1	14	1	0	0
SEMAR	14	54	27	8	14	0	0	0

Vigilancia Epidemiológica Semana 14 2020
Enfermedades Infecciosas y Parasitarias del Aparato Digestivo

Padecimiento	Enterobiasis(B80)

	Sem	2019	2020	
		Acum	F	M
Jurisdicción	14			
01 Tierra Caliente	14	5	0	0
02 Norte	14	0	2	2
03 Centro	14	19	6	3
04 Montaña	14	6	20	10
05 Costa Grande	14	9	0	0
06 Costa chica	14	16	14	14
07 Acapulco	14	90	53	29
Institución				
SSA	14	107	69	36
IMSS ORD	14	32	21	17
ISSSTE	14	0	0	0
OTRAS	14	0	0	0
IMSS SOL	14	4	4	5
DIF	14	0	0	0
PEMEX	14	0	0	0
SEDENA	14	1	0	0
SEMAR	14	1	1	0

Vigilancia Epidemiológica Semana 14 2020
Enfermedades Infecciosas del aparato Respiratorio

Padecimiento	Faringitis y amigdalitis estreptocócicas(J02.0, J03.0)				Infecciones respiratorias agudas(J00-J06, J20, J21 EXCEPTO J02.0 Y J03.0)			
	Sem	2019	2020		Sem	0	0	
		Acum	F	M		Acum	F	M
Jurisdicción	14				14			
01 Tierra Caliente	14	2391	1276	927	14	12388	6591	5090
02 Norte	14	18	6	6	14	31385	17937	12950
03 Centro	14	1747	1332	965	14	27053	18715	13646
04 Montaña	14	390	683	403	14	18858	13258	9055
05 Costa Grande	14	73	32	38	14	19322	11230	8132
06 Costa chica	14	81	23	9	14	15142	8073	5670
07 Acapulco	14	2396	1054	770	14	45454	25970	18426
Institución								
SSA	14	5312	3315	2241	14	92891	57097	40773
IMSS ORD	14	42	12	11	14	42026	23895	17385
ISSSTE	14	534	246	197	14	17669	9992	6594
OTRAS	14	1027	718	584	14	8948	7634	6028
IMSS SOL	14	176	109	80	14	5480	2405	1626
DIF	14	0	0	0	14	0	0	0
PEMEX	14	0	0	0	14	0	0	0
SEDENA	14	2	0	2	14	1267	248	143
SEMAR	14	3	6	3	14	1321	503	420

Padecimiento	Neumonías y bronconeumonías(J12-J18 EXCEPTO J18.2, J13 y J14)				Otitis media aguda(H65.0-H65.1)			
	Sem	0	0		Sem	0	0	
		Acum	F	M		Acum	F	M
Jurisdicción	14				14			
01 Tierra Caliente	14	26	2	0	14	355	215	129
02 Norte	14	10	10	9	14	762	453	292
03 Centro	14	46	24	19	14	690	519	353
04 Montaña	14	135	44	43	14	355	284	194
05 Costa Grande	14	63	40	39	14	887	461	301
06 Costa chica	14	42	44	35	14	654	363	201
07 Acapulco	14	190	70	60	14	814	360	207
Institución								
SSA	14	398	171	142	14	3114	1899	1173
IMSS ORD	14	33	28	33	14	42	22	17
ISSSTE	14	34	1	3	14	584	255	150
OTRAS	14	3	0	1	14	427	369	272
IMSS SOL	14	21	13	9	14	161	105	54
DIF	14	0	0	0	14	0	0	0
PEMEX	14	0	0	0	14	0	0	0
SEDENA	14	9	7	4	14	12	2	1
SEMAR	14	14	14	13	14	177	3	10

Vigilancia Epidemiológica Semana 14 2020
Enfermedades Infecciosas del aparato Respiratorio

Padecimiento	Tuberculosis respiratoria(A15-A16)

	Sem	2019	2020	
		Acum	F	M
Jurisdicción	14			
01 Tierra Caliente	14	13	3	4
02 Norte	14	137	53	55
03 Centro	14	349	46	38
04 Montaña	14	84	37	30
05 Costa Grande	14	103	9	12
06 Costa chica	14	363	189	138
07 Acapulco	14	452	328	262
Institución				
SSA	14	1285	315	269
IMSS ORD	14	179	346	266
ISSSTE	14	32	1	0
OTRAS	14	0	0	0
IMSS SOL	14	1	0	1
DIF	14	0	0	0
PEMEX	14	0	0	0
SEDENA	14	3	3	3
SEMAR	14	1	0	0

Vigilancia Epidemiológica Semana 14 2020
Enfermedades de Transmision sexual

Padecimiento	Sífilis congénita(A50)				Sífilis adquirida(A51-A53)			
	Sem	2019	2020		Sem	0	0	
		Acum	F	M		Acum	F	M
Jurisdicción	14				14			
01 Tierra Caliente	14	0	0	0	14	1	0	0
02 Norte	14	0	0	0	14	0	0	1
03 Centro	14	0	0	0	14	13	2	8
04 Montaña	14	0	0	0	14	5	0	0
05 Costa Grande	14	0	0	0	14	0	0	0
06 Costa chica	14	0	0	0	14	5	2	3
07 Acapulco	14	0	2	3	14	12	8	6
Institución								
SSA	14	0	2	3	14	34	12	17
IMSS ORD	14	0	0	0	14	1	0	0
ISSSTE	14	0	0	0	14	0	0	1
OTRAS	14	0	0	0	14	0	0	0
IMSS SOL	14	0	0	0	14	0	0	0
DIF	14	0	0	0	14	0	0	0
PEMEX	14	0	0	0	14	0	0	0
SEDENA	14	0	0	0	14	1	0	0
SEMAR	14	0	0	0	14	0	0	0

Padecimiento	Infección gonocócica del tracto genitourinario(A54.0-A54.2)				Linfogranuloma venéreo por clamidias(A55)			
	Sem	0	0		Sem	0	0	
		Acum	F	M		Acum	F	M
Jurisdicción	14				14			
01 Tierra Caliente	14	0	0	0	14	0	0	0
02 Norte	14	2	2	3	14	0	0	0
03 Centro	14	3	11	0	14	0	1	3
04 Montaña	14	3	16	5	14	1	0	0
05 Costa Grande	14	5	10	0	14	0	0	0
06 Costa chica	14	7	13	4	14	1	1	0
07 Acapulco	14	5	4	7	14	1	0	0
Institución								
SSA	14	20	48	19	14	2	2	3
IMSS ORD	14	5	0	0	14	0	0	0
ISSSTE	14	0	1	0	14	0	0	0
OTRAS	14	0	3	0	14	0	0	0
IMSS SOL	14	0	4	0	14	0	0	0
DIF	14	0	0	0	14	0	0	0
PEMEX	14	0	0	0	14	0	0	0
SEDENA	14	0	0	0	14	0	0	0
SEMAR	14	0	0	0	14	1	0	0

GOBIERNO DEL ESTADO DE GUERRERO 2015 - 2021

Secretaría de Salud

Vigilancia Epidemiológica Semana 14 2020
Enfermedades de Transmision sexual

Padecimiento	Chancro blando(A57)				Tricomoniasis urogenital(A59.0)			
	Sem	2019	2020		Sem	0	0	
		Acum	F	M		Acum	F	M
Jurisdicción	14				14			
01 Tierra Caliente	14	2	0	0	14	20	36	2
02 Norte	14	0	1	1	14	21	23	2
03 Centro	14	0	0	0	14	23	37	5
04 Montaña	14	0	0	0	14	29	9	0
05 Costa Grande	14	1	0	0	14	81	45	0
06 Costa chica	14	0	0	0	14	66	34	2
07 Acapulco	14	1	1	3	14	62	49	1
Institución								
SSA	14	3	1	1	14	267	213	10
IMSS ORD	14	1	1	2	14	19	10	0
ISSSTE	14	0	0	0	14	3	3	1
OTRAS	14	0	0	1	14	1	5	1
IMSS SOL	14	0	0	0	14	9	1	0
DIF	14	0	0	0	14	0	0	0
PEMEX	14	0	0	0	14	0	0	0
SEDENA	14	0	0	0	14	0	0	0
SEMAR	14	0	0	0	14	3	1	0

Padecimiento	Herpes genital(A60.0)				Vulvovaginitis(N76)			
	Sem	0	0		Sem	0	0	
		Acum	F	M		Acum	F	M
Jurisdicción	14				14			
01 Tierra Caliente	14	5	1	3	14	327	328	0
02 Norte	14	10	0	2	14	781	757	0
03 Centro	14	3	3	2	14	900	1065	0
04 Montaña	14	2	2	2	14	725	814	0
05 Costa Grande	14	15	4	1	14	597	720	0
06 Costa chica	14	10	22	4	14	395	333	0
07 Acapulco	14	18	15	6	14	788	685	0
Institución								
SSA	14	36	38	14	14	3050	3420	0
IMSS ORD	14	22	8	6	14	635	549	0
ISSSTE	14	1	0	0	14	258	235	0
OTRAS	14	1	0	0	14	186	197	0
IMSS SOL	14	2	1	0	14	369	271	0
DIF	14	0	0	0	14	0	0	0
PEMEX	14	0	0	0	14	0	0	0
SEDENA	14	1	0	0	14	15	30	0
SEMAR	14	0	0	0	14	0	0	0

GOBIERNO DEL ESTADO DE GUERRERO 2015 - 2021

Secretaría de Salud

Vigilancia Epidemiológica Semana 14 2020
Enfermedades de Transmision sexual

Padecimiento	Síndrome de inmunodeficiencia adquirida(B20-B24)			
	Sem	2019	2020	
		Acum	F	M
Jurisdicción	14			
01 Tierra Caliente	14	0	0	1
02 Norte	14	2	0	1
03 Centro	14	12	0	1
04 Montaña	14	0	0	2
05 Costa Grande	14	17	0	0
06 Costa chica	14	9	0	0
07 Acapulco	14	32	9	35
Institución				
SSA	14	59	5	22
IMSS ORD	14	12	4	17
ISSSTE	14	1	0	1
OTRAS	14	0	0	0
IMSS SOL	14	0	0	0
DIF	14	0	0	0
PEMEX	14	0	0	0
SEDENA	14	0	0	0
SEMAR	14	0	0	0

Candidiasis urogenital(B37.3-B37.4)				
	Sem	0	0	
		Acum	F	M
Jurisdicción	14			
01 Tierra Caliente	14	124	102	11
02 Norte	14	159	169	11
03 Centro	14	198	402	24
04 Montaña	14	159	159	5
05 Costa Grande	14	240	205	10
06 Costa chica	14	295	146	4
07 Acapulco	14	315	250	13
Institución				
SSA	14	1295	1187	57
IMSS ORD	14	94	96	3
ISSSTE	14	19	17	3
OTRAS	14	23	84	13
IMSS SOL	14	50	37	1
DIF	14	0	0	0
PEMEX	14	0	0	0
SEDENA	14	5	8	0
SEMAR	14	4	4	1

Padecimiento	Infección asintomática por VIH(Z21)			
	Sem	0	0	
		Acum	F	M
Jurisdicción	14			
01 Tierra Caliente	14	1	0	0
02 Norte	14	8	0	0
03 Centro	14	10	2	19
04 Montaña	14	1	0	4
05 Costa Grande	14	1	1	1
06 Costa chica	14	13	1	0
07 Acapulco	14	47	8	31
Institución				
SSA	14	53	6	29
IMSS ORD	14	23	5	25
ISSSTE	14	5	0	1
OTRAS	14	0	0	0
IMSS SOL	14	0	0	0
DIF	14	0	0	0
PEMEX	14	0	0	0
SEDENA	14	0	1	0
SEMAR	14	0	0	0

Vigilancia Epidemiológica Semana 14 2020
Enfermedades Transmitidas por Vector

Padecimiento	Tifo epidémico(A75.0)				Tifo murino(A75.2)			
	Sem	2019	2020		Sem	0	0	
		Acum	F	M		Acum	F	M
Jurisdicción	14				14			
01 Tierra Caliente	14	0	0	0	14	0	0	0
02 Norte	14	0	0	0	14	0	0	0
03 Centro	14	0	0	0	14	0	0	0
04 Montaña	14	0	0	0	14	0	0	0
05 Costa Grande	14	0	0	0	14	0	0	0
06 Costa chica	14	0	0	0	14	0	0	0
07 Acapulco	14	0	0	0	14	0	0	0
Institución								
SSA	14	0	0	0	14	0	0	0
IMSS ORD	14	0	0	0	14	0	0	0
ISSSTE	14	0	0	0	14	0	0	0
OTRAS	14	0	0	0	14	0	0	0
IMSS SOL	14	0	0	0	14	0	0	0
DIF	14	0	0	0	14	0	0	0
PEMEX	14	0	0	0	14	0	0	0
SEDENA	14	0	0	0	14	0	0	0
SEMAR	14	0	0	0	14	0	0	0

Padecimiento	Otras rickettsiosis(A79)				Fiebre manchada(A77.0)			
	Sem	0	0		Sem	0	0	
		Acum	F	M		Acum	F	M
Jurisdicción	14				14			
01 Tierra Caliente	14	0	0	0	14	0	0	0
02 Norte	14	0	0	0	14	0	0	0
03 Centro	14	1	0	0	14	0	0	0
04 Montaña	14	0	0	0	14	0	0	0
05 Costa Grande	14	0	0	0	14	0	0	0
06 Costa chica	14	0	0	0	14	0	0	0
07 Acapulco	14	0	0	1	14	0	0	0
Institución								
SSA	14	1	0	1	14	0	0	0
IMSS ORD	14	0	0	0	14	0	0	0
ISSSTE	14	0	0	0	14	0	0	0
OTRAS	14	0	0	0	14	0	0	0
IMSS SOL	14	0	0	0	14	0	0	0
DIF	14	0	0	0	14	0	0	0
PEMEX	14	0	0	0	14	0	0	0
SEDENA	14	0	0	0	14	0	0	0
SEMAR	14	0	0	0	14	0	0	0

Vigilancia Epidemiológica Semana 14 2020
Enfermedades Transmitidas por Vector

Padecimiento	Dengue no grave(A90)				Dengue con signos de alarma(S/C)			
	Sem	2019	2020		Sem	0	0	
		Acum	F	M		Acum	F	M
Jurisdicción	14				14			
01 Tierra Caliente	14	103	76	110	14	27	4	4
02 Norte	14	69	103	93	14	16	13	15
03 Centro	14	32	132	120	14	19	33	47
04 Montaña	14	9	10	13	14	13	7	6
05 Costa Grande	14	17	16	14	14	7	4	7
06 Costa chica	14	9	25	23	14	5	10	10
07 Acapulco	14	83	296	245	14	10	83	96
Institución								
SSA	14	217	281	283	14	79	70	81
IMSS ORD	14	84	291	275	14	7	69	76
ISSSTE	14	19	81	56	14	9	12	21
OTRAS	14	0	0	1	14	0	0	0
IMSS SOL	14	2	3	2	14	2	3	7
DIF	14	0	0	0	14	0	0	0
PEMEX	14	0	0	0	14	0	0	0
SEDENA	14	0	1	1	14	0	0	0
SEMAR	14	0	1	0	14	0	0	0

Padecimiento	Dengue grave(A91)				Enfermedad por virus Chikungunya(A92.0)			
	Sem	0	0		Sem	0	0	
		Acum	F	M		Acum	F	M
Jurisdicción	14				14			
01 Tierra Caliente	14	5	0	1	14	2	0	0
02 Norte	14	3	4	0	14	0	1	1
03 Centro	14	19	19	18	14	0	7	3
04 Montaña	14	3	1	1	14	1	0	0
05 Costa Grande	14	3	0	0	14	0	0	0
06 Costa chica	14	7	1	2	14	0	0	0
07 Acapulco	14	10	14	13	14	0	3	2
Institución								
SSA	14	43	21	19	14	3	2	3
IMSS ORD	14	4	11	10	14	0	7	2
ISSSTE	14	3	7	5	14	0	2	1
OTRAS	14	0	0	0	14	0	0	0
IMSS SOL	14	0	0	0	14	0	0	0
DIF	14	0	0	0	14	0	0	0
PEMEX	14	0	0	0	14	0	0	0
SEDENA	14	0	0	0	14	0	0	0
SEMAR	14	0	0	1	14	0	0	0

GOBIERNO DEL ESTADO DE GUERRERO 2015 - 2021

Secretaría de Salud

Vigilancia Epidemiológica Semana 14 2020
Enfermedades Transmitidas por Vector

Padecimiento	Fiebre del oeste del Nilo(A92.3)				Infección por virus Zika(U06.9)			
	Sem	2019	2020		Sem	0	0	
		Acum	F	M		Acum	F	M
Jurisdicción	14				14			
01 Tierra Caliente	14	0	0	0	14	1	0	1
02 Norte	14	0	0	0	14	6	1	0
03 Centro	14	0	0	0	14	1	3	7
04 Montaña	14	0	0	0	14	3	0	0
05 Costa Grande	14	0	0	0	14	1	0	0
06 Costa chica	14	0	0	0	14	0	0	0
07 Acapulco	14	0	0	0	14	0	5	0
Institución								
SSA	14	0	0	0	14	12	3	2
IMSS ORD	14	0	0	0	14	0	6	6
ISSSTE	14	0	0	0	14	0	0	0
OTRAS	14	0	0	0	14	0	0	0
IMSS SOL	14	0	0	0	14	0	0	0
DIF	14	0	0	0	14	0	0	0
PEMEX	14	0	0	0	14	0	0	0
SEDENA	14	0	0	0	14	0	0	0
SEMAR	14	0	0	0	14	0	0	0

Padecimiento	Paludismo por plasmodium falciparum(B50)				Paludismo por plasmodium vivax(B51)			
	Sem	0	0		Sem	0	0	
		Acum	F	M		Acum	F	M
Jurisdicción	14				14			
01 Tierra Caliente	14	0	0	0	14	0	0	0
02 Norte	14	0	0	0	14	0	0	0
03 Centro	14	0	0	0	14	0	0	0
04 Montaña	14	0	0	0	14	0	0	0
05 Costa Grande	14	0	0	0	14	0	0	0
06 Costa chica	14	0	0	0	14	0	0	0
07 Acapulco	14	0	0	0	14	0	1	0
Institución								
SSA	14	0	0	0	14	0	1	0
IMSS ORD	14	0	0	0	14	0	0	0
ISSSTE	14	0	0	0	14	0	0	0
OTRAS	14	0	0	0	14	0	0	0
IMSS SOL	14	0	0	0	14	0	0	0
DIF	14	0	0	0	14	0	0	0
PEMEX	14	0	0	0	14	0	0	0
SEDENA	14	0	0	0	14	0	0	0
SEMAR	14	0	0	0	14	0	0	0

GOBIERNO DEL ESTADO DE GUERRERO 2015 - 2021

Secretaría de Salud

Vigilancia Epidemiológica Semana 14 2020
Zoonosis

Padecimiento	Brucelosis(A23)				Leptospirosis(A27)			
	Sem	2019	2020		Sem	0	0	
		Acum	F	M		Acum	F	M
Jurisdicción	14				14			
01 Tierra Caliente	14	0	0	0	14	0	0	0
02 Norte	14	4	0	0	14	0	0	0
03 Centro	14	16	1	0	14	6	0	3
04 Montaña	14	6	0	0	14	0	0	0
05 Costa Grande	14	0	0	0	14	0	0	0
06 Costa chica	14	0	0	0	14	0	0	0
07 Acapulco	14	2	3	2	14	11	3	1
Institución								
SSA	14	28	3	2	14	6	2	3
IMSS ORD	14	0	1	0	14	2	1	1
ISSSTE	14	0	0	0	14	9	0	0
OTRAS	14	0	0	0	14	0	0	0
IMSS SOL	14	0	0	0	14	0	0	0
DIF	14	0	0	0	14	0	0	0
PEMEX	14	0	0	0	14	0	0	0
SEDENA	14	0	0	0	14	0	0	0
SEMAR	14	0	0	0	14	0	0	0

Padecimiento	Rabia humana(A82)				Teniasis(B68)			
	Sem	0	0		Sem	0	0	
		Acum	F	M		Acum	F	M
Jurisdicción	14				14			
01 Tierra Caliente	14	0	0	0	14	0	0	0
02 Norte	14	0	0	0	14	0	0	0
03 Centro	14	0	0	0	14	0	0	0
04 Montaña	14	0	0	0	14	0	0	0
05 Costa Grande	14	0	0	0	14	0	0	0
06 Costa chica	14	0	0	0	14	0	0	0
07 Acapulco	14	0	0	0	14	0	0	0
Institución								
SSA	14	0	0	0	14	0	0	0
IMSS ORD	14	0	0	0	14	0	0	0
ISSSTE	14	0	0	0	14	0	0	0
OTRAS	14	0	0	0	14	0	0	0
IMSS SOL	14	0	0	0	14	0	0	0
DIF	14	0	0	0	14	0	0	0
PEMEX	14	0	0	0	14	0	0	0
SEDENA	14	0	0	0	14	0	0	0
SEMAR	14	0	0	0	14	0	0	0

Vigilancia Epidemiológica Semana 14 2020
Zoonosis

Padecimiento	Cisticercosis(B69)				Triquinosis(B75)			
	Sem	2019	2020		Sem	0	0	
		Acum	F	M		Acum	F	M
Jurisdicción	14				14			
01 Tierra Caliente	14	0	0	0	14	0	0	0
02 Norte	14	0	0	1	14	0	0	0
03 Centro	14	0	0	0	14	2	0	0
04 Montaña	14	0	0	0	14	0	0	0
05 Costa Grande	14	0	0	0	14	0	0	0
06 Costa chica	14	0	0	0	14	0	0	0
07 Acapulco	14	0	0	0	14	0	0	0
Institución								
SSA	14	0	0	0	14	2	0	0
IMSS ORD	14	0	0	1	14	0	0	0
ISSSTE	14	0	0	0	14	0	0	0
OTRAS	14	0	0	0	14	0	0	0
IMSS SOL	14	0	0	0	14	0	0	0
DIF	14	0	0	0	14	0	0	0
PEMEX	14	0	0	0	14	0	0	0
SEDENA	14	0	0	0	14	0	0	0
SEMAR	14	0	0	0	14	0	0	0

Vigilancia Epidemiológica Semana 14 2020
Otras Enfermedades Exantemáticas

Padecimiento	Erisipela(A46)				Escarlatina(A38)			
	Sem	2019	2020		Sem	0	0	
		Acum	F	M		Acum	F	M
Jurisdicción	14				14			
01 Tierra Caliente	14	1	1	0	14	0	0	0
02 Norte	14	2	4	2	14	2	1	0
03 Centro	14	14	2	2	14	2	0	1
04 Montaña	14	3	1	1	14	0	0	0
05 Costa Grande	14	10	5	1	14	0	0	1
06 Costa chica	14	5	0	3	14	0	0	0
07 Acapulco	14	70	30	33	14	7	0	3
Institución								
SSA	14	23	12	10	14	8	0	3
IMSS ORD	14	76	24	30	14	0	1	1
ISSSTE	14	0	2	0	14	1	0	0
OTRAS	14	4	2	1	14	0	0	0
IMSS SOL	14	1	3	1	14	0	0	1
DIF	14	0	0	0	14	0	0	0
PEMEX	14	0	0	0	14	0	0	0
SEDENA	14	1	0	0	14	1	0	0
SEMAR	14	0	0	0	14	1	0	0

Vigilancia Epidemiológica Semana 14 2020
Enfermedades bajo Vigilancia Sindromática

Padecimiento	Enfermedad febril exantemática(U97)				Parálisis flácida aguda(U98)			
	Sem	2019	2020		Sem	0	0	
		Acum	F	M		Acum	F	M
Jurisdicción	14				14			
01 Tierra Caliente	14	0	0	0	14	0	0	0
02 Norte	14	10	5	3	14	1	0	1
03 Centro	14	8	6	5	14	1	0	2
04 Montaña	14	0	2	1	14	0	0	0
05 Costa Grande	14	0	0	0	14	0	0	1
06 Costa chica	14	0	0	0	14	0	0	<
07 Acapulco	14	10	4	7	14	0	3	1
Institución								
SSA	14	16	8	6	14	2	3	4
IMSS ORD	14	10	5	8	14	0	0	2
ISSSTE	14	1	4	2	14	0	0	0
OTRAS	14	0	0	0	14	0	0	0
IMSS SOL	14	0	0	0	14	0	0	0
DIF	14	0	0	0	14	0	0	0
PEMEX	14	0	0	0	14	0	0	0
SEDENA	14	1	0	0	14	0	0	0
SEMAR	14	0	0	0	14	0	0	0

Padecimiento	Síndrome coqueluchoide(U99)			
	Sem	2017	2018	
		Acum	F	M
Jurisdicción	14			
01 Tierra Caliente	14	0	0	0
02 Norte	14	5	1	1
03 Centro	14	5	3	0
04 Montaña	14	0	0	0
05 Costa Grande	14	1	0	0
06 Costa chica	14	0	0	0
07 Acapulco	14	2	0	0
Institución				
SSA	14	11	3	0
IMSS ORD	14	1	1	1
ISSSTE	14	0	0	0
OTRAS	14	0	0	0
IMSS SOL	14	0	0	0
DIF	14	0	0	0
PEMEX	14	0	0	0
SEDENA	14	0	0	0
SEMAR	14	1	0	0

Vigilancia Epidemiológica Semana 14 2020
Enfermedades No Transmisibles

Padecimiento	Quemaduras(T20-T32)				Intoxicación por plaguicidas(T60)			
	Sem	2019	2020		Sem	0	0	
		Acum	F	M		Acum	F	M
Jurisdicción	14				14			
01 Tierra Caliente	14	18	7	6	14	2	0	0
02 Norte	14	50	24	19	14	10	1	3
03 Centro	14	45	22	19	14	17	6	10
04 Montaña	14	27	14	13	14	7	7	11
05 Costa Grande	14	43	19	17	14	0	0	0
06 Costa chica	14	41	7	8	14	10	0	1
07 Acapulco	14	313	120	98	14	10	1	1
Institución								
SSA	14	146	69	78	14	51	15	24
IMSS ORD	14	347	104	81	14	2	0	1
ISSSTE	14	19	28	9	14	2	0	1
OTRAS	14	4	1	1	14	1	0	0
IMSS SOL	14	5	1	0	14	0	0	0
DIF	14	0	0	0	14	0	0	0
PEMEX	14	0	0	0	14	0	0	0
SEDENA	14	7	5	3	14	0	0	0
SEMAR	14	9	5	8	14	0	0	0

Padecimiento	Intoxicación por ponzoña de animales(T63, X21, X27, EXCEPTO T63.2)				Intoxicación por picadura de alacrán(T63.2, X22)			
	Sem	0	0		Sem	0	0	
		Acum	F	M		Acum	F	M
Jurisdicción	14				14			
01 Tierra Caliente	14	12	2	3	14	1198	626	615
02 Norte	14	44	33	17	14	2082	1158	1047
03 Centro	14	24	10	11	14	1843	980	940
04 Montaña	14	31	7	3	14	1279	782	660
05 Costa Grande	14	41	22	36	14	1368	711	896
06 Costa chica	14	18	4	3	14	1556	995	903
07 Acapulco	14	107	46	37	14	1531	624	512
Institución								
SSA	14	159	76	63	14	9217	5186	4962
IMSS ORD	14	101	40	32	14	1158	489	393
ISSSTE	14	13	6	6	14	335	148	130
OTRAS	14	0	0	0	14	1	1	4
IMSS SOL	14	0	0	7	14	141	51	82
DIF	14	0	0	0	14	0	0	0
PEMEX	14	0	0	0	14	0	0	0
SEDENA	14	3	2	2	14	0	0	0
SEMAR	14	1	0	0	14	5	1	2

Vigilancia Epidemiológica Semana 14 2020
Enfermedades No Transmisibles

Padecimiento	Efectos del calor y de la luz(T67, X30)				Hipotermia(T68)			
	Sem	2019	2020		Sem	0	0	
		Acum	F	M		Acum	F	M
Jurisdicción	14				14			
01 Tierra Caliente	14	0	0	0	14	0	0	0
02 Norte	14	2	2	1	14	0	0	0
03 Centro	14	0	0	0	14	0	0	0
04 Montaña	14	0	0	1	14	0	0	0
05 Costa Grande	14	0	0	0	14	0	0	0
06 Costa chica	14	0	0	1	14	0	0	0
07 Acapulco	14	0	0	1	14	0	0	0
Institución								
SSA	14	2	0	0	14	0	0	0
IMSS ORD	14	0	0	0	14	0	0	0
ISSSTE	14	0	2	1	14	0	0	0
OTRAS	14	0	0	1	14	0	0	0
IMSS SOL	14	0	0	2	14	0	0	0
DIF	14	0	0	0	14	0	0	0
PEMEX	14	0	0	0	14	0	0	0
SEDENA	14	0	0	0	14	0	0	0
SEMAR	14	0	0	0	14	0	0	0

Padecimiento	Contacto traumatico con avispas, avispones y abejas(X23)				Eventos supuestamente asociados a la vacunación (ESAVI)(Y58, Y59)			
	Sem	0	0		Sem	0	0	
		Acum	F	M		Acum	F	M
Jurisdicción	14				14			
01 Tierra Caliente	14	7	0	1	14	1	0	0
02 Norte	14	39	18	27	14	11	4	2
03 Centro	14	6	3	0	14	2	5	1
04 Montaña	14	2	11	6	14	0	1	1
05 Costa Grande	14	23	9	26	14	1	0	0
06 Costa chica	14	10	0	1	14	1	0	0
07 Acapulco	14	31	9	4	14	14	4	5
Institución								
SSA	14	69	38	59	14	5	1	0
IMSS ORD	14	24	6	1	14	22	13	7
ISSSTE	14	20	5	5	14	0	0	1
OTRAS	14	0	0	0	14	0	0	0
IMSS SOL	14	3	1	0	14	3	0	1
DIF	14	0	0	0	14	0	0	0
PEMEX	14	0	0	0	14	0	0	0
SEDENA	14	2	0	0	14	0	0	0
SEMAR	14	0	0	0	14	0	0	0

Vigilancia Epidemiológica Semana 14 2020
Enfermedades No Transmisibles

Padecimiento	Bocio endémico(E01)				Diabetes mellitus insulinodepediente (Tipo I)(E10)			
	Sem	2019	2020		Sem	0	0	
		Acum	F	M		Acum	F	M
Jurisdicción	14				14			
01 Tierra Caliente	14	0	1	1	14	1	0	0
02 Norte	14	0	0	0	14	1	3	1
03 Centro	14	10	3	0	14	5	5	2
04 Montaña	14	0	0	1	14	0	0	0
05 Costa Grande	14	1	0	0	14	0	0	0
06 Costa chica	14	9	4	0	14	2	0	0
07 Acapulco	14	14	14	3	14	8	2	8
Institución								
SSA	14	29	19	3	14	7	8	3
IMSS ORD	14	0	0	0	14	2	0	0
ISSSTE	14	3	3	2	14	1	0	0
OTRAS	14	0	0	0	14	0	0	0
IMSS SOL	14	1	0	0	14	1	0	0
DIF	14	0	0	0	14	0	0	0
PEMEX	14	0	0	0	14	0	0	0
SEDENA	14	1	0	0	14	6	2	8
SEMAR	14	0	0	0	14	0	0	0

Padecimiento	Diabetes mellitus no insulinodepediente (Tipo II)(E11-E14)				Intoxicación aguda por alcohol(F10.0)			
	Sem	0	0		Sem	0	0	
		Acum	F	M		Acum	F	M
Jurisdicción	14				14			
01 Tierra Caliente	14	68	197	71	14	11	3	6
02 Norte	14	465	299	223	14	42	7	40
03 Centro	14	839	399	312	14	18	5	22
04 Montaña	14	297	136	105	14	22	5	25
05 Costa Grande	14	349	179	223	14	20	5	7
06 Costa chica	14	105	50	26	14	21	3	16
07 Acapulco	14	1457	720	488	14	43	15	17
Institución								
SSA	14	1825	1036	740	14	149	28	109
IMSS ORD	14	453	254	174	14	23	12	15
ISSSTE	14	871	555	425	14	3	1	9
OTRAS	14	173	55	49	14	0	0	0
IMSS SOL	14	67	16	5	14	2	2	0
DIF	14	0	0	0	14	0	0	0
PEMEX	14	0	0	0	14	0	0	0
SEDENA	14	101	19	16	14	0	0	0
SEMAR	14	90	45	39	14	0	0	0

Vigilancia Epidemiológica Semana 14 2020
Nutrición

Padecimiento	Desnutrición leve(E44.1)				Desnutrición moderada(E44.0)			
	Sem	2019	2020		Sem	0	0	
		Acum	F	M		Acum	F	M
Jurisdicción	14				14			
01 Tierra Caliente	14	79	54	43	14	3	5	2
02 Norte	14	99	57	31	14	12	3	7
03 Centro	14	176	113	82	14	25	15	15
04 Montaña	14	302	50	35	14	37	10	6
05 Costa Grande	14	88	37	22	14	6	5	3
06 Costa chica	14	52	21	25	14	5	3	3
07 Acapulco	14	350	164	139	14	18	7	10
Institución								
SSA	14	646	263	207	14	89	43	45
IMSS ORD	14	407	205	142	14	0	1	0
ISSSTE	14	30	13	15	14	0	1	0
OTRAS	14	3	6	4	14	0	0	0
IMSS SOL	14	45	4	2	14	10	1	1
DIF	14	0	0	0	14	0	0	0
PEMEX	14	0	0	0	14	0	0	0
SEDENA	14	11	3	4	14	5	1	0
SEMAR	14	4	2	3	14	2	1	0

Padecimiento	Desnutrición severa(E40-E43)				Obesidad(E66)			
	Sem	0	0		Sem	0	0	
		Acum	F	M		Acum	F	M
Jurisdicción	14				14			
01 Tierra Caliente	14	15	14	4	14	94	103	35
02 Norte	14	2	4	1	14	497	289	126
03 Centro	14	34	9	12	14	650	723	415
04 Montaña	14	13	4	8	14	177	74	27
05 Costa Grande	14	3	4	1	14	451	137	73
06 Costa chica	14	31	8	5	14	162	68	17
07 Acapulco	14	8	5	6	14	1814	879	545
Institución								
SSA	14	100	47	37	14	1005	657	245
IMSS ORD	14	3	0	0	14	2066	1090	655
ISSSTE	14	0	0	0	14	171	471	299
OTRAS	14	0	0	0	14	6	4	9
IMSS SOL	14	0	1	0	14	542	20	8
DIF	14	0	0	0	14	0	0	0
PEMEX	14	0	0	0	14	0	0	0
SEDENA	14	3	0	0	14	55	31	22
SEMAR	14	0	0	0	14	0	0	0

GOBIERNO DEL ESTADO DE GUERRERO 2015 - 2021

Secretaría de Salud

Vigilancia Epidemiológica Semana 14 2020
Defectos al Nacimiento

Padecimiento	Anencefalia(Q00)				Encefalocele(Q01)			
	Sem	2019	2020		Sem	0	0	
		Acum	F	M		Acum	F	M
Jurisdicción	14				14			
01 Tierra Caliente	14	0	0	0	14	0	0	0
02 Norte	14	0	0	0	14	0	0	0
03 Centro	14	0	2	0	14	0	0	1
04 Montaña	14	2	0	0	14	0	2	0
05 Costa Grande	14	0	0	0	14	0	0	0
06 Costa chica	14	0	0	0	14	0	0	0
07 Acapulco	14	2	0	0	14	0	0	0
Institución								
SSA	14	4	2	0	14	0	2	0
IMSS ORD	14	0	0	0	14	0	0	0
ISSSTE	14	0	0	0	14	0	0	0
OTRAS	14	0	0	0	14	0	0	1
IMSS SOL	14	0	0	0	14	0	0	0
DIF	14	0	0	0	14	0	0	0
PEMEX	14	0	0	0	14	0	0	0
SEDENA	14	0	0	0	14	0	0	0
SEMAR	14	0	0	0	14	0	0	0

Padecimiento	Microcefalia(Q02)				Espina bífida(Q05)			
	Sem	0	0		Sem	0	0	
		Acum	F	M		Acum	F	M
Jurisdicción	14				14			
01 Tierra Caliente	14	0	0	0	14	0	0	0
02 Norte	14	0	0	0	14	0	0	0
03 Centro	14	1	0	0	14	5	0	2
04 Montaña	14	3	1	0	14	0	1	1
05 Costa Grande	14	1	0	0	14	0	0	0
06 Costa chica	14	0	0	0	14	0	0	0
07 Acapulco	14	0	0	0	14	2	0	0
Institución								
SSA	14	5	1	0	14	7	1	3
IMSS ORD	14	0	0	0	14	0	0	0
ISSSTE	14	0	0	0	14	0	0	0
OTRAS	14	0	0	0	14	0	0	0
IMSS SOL	14	0	0	0	14	0	0	0
DIF	14	0	0	0	14	0	0	0
PEMEX	14	0	0	0	14	0	0	0
SEDENA	14	0	0	0	14	0	0	0
SEMAR	14	0	0	0	14	0	0	0

Vigilancia Epidemiológica Semana 14 2020
Enfermedades Neurologicas y de la Salud

Padecimiento	Depresión(F32)				Enfermedad de Parkinson(G20)			
	Sem	2019	2020		Sem	0	0	
		Acum	F	M		Acum	F	M
Jurisdicción	14				14			
01 Tierra Caliente	14	41	43	9	14	2	0	0
02 Norte	14	21	14	3	14	5	3	0
03 Centro	14	103	96	36	14	8	3	2
04 Montaña	14	53	11	5	14	0	0	0
05 Costa Grande	14	13	16	5	14	4	2	2
06 Costa chica	14	39	18	9	14	2	0	0
07 Acapulco	14	346	128	52	14	7	2	5
Institución								
SSA	14	506	243	102	14	6	3	0
IMSS ORD	14	76	69	10	14	16	6	3
ISSSTE	14	6	5	1	14	2	1	4
OTRAS	14	5	6	1	14	0	0	0
IMSS SOL	14	5	0	3	14	0	0	0
DIF	14	0	0	0	14	0	0	0
PEMEX	14	0	0	0	14	0	0	0
SEDENA	14	18	3	2	14	4	0	2
SEMAR	14	0	0	0	14	0	0	0

Padecimiento	Enfermedad de Alzheimer(G30)			
	Sem	0	0	
		Acum	F	M
Jurisdicción	14			
01 Tierra Caliente	14	0	0	0
02 Norte	14	0	0	0
03 Centro	14	0	2	1
04 Montaña	14	0	0	0
05 Costa Grande	14	0	0	1
06 Costa chica	14	0	0	0
07 Acapulco	14	0	0	1
Institución				
SSA	14	0	1	0
IMSS ORD	14	0	1	3
ISSSTE	14	0	0	0
OTRAS	14	0	0	0
IMSS SOL	14	0	0	0
DIF	14	0	0	0
PEMEX	14	0	0	0
SEDENA	14	0	0	0
SEMAR	14	0	0	0

Vigilancia Epidemiológica Semana 14 2020
Accidentes

Padecimiento	Accidentes de transporte en vehículos con motor(V20-V29, V40-V79)				Herida por arma de fuego y punzocortantes(W32-W34)			
	Sem	2019	2020		Sem	0	0	
		Acum	F	M		Acum	F	M
Jurisdicción	14				14			
01 Tierra Caliente	14	4	5	11	14	6	4	15
02 Norte	14	140	50	105	14	25	9	24
03 Centro	14	90	16	31	14	84	20	70
04 Montaña	14	66	31	52	14	49	9	42
05 Costa Grande	14	40	14	39	14	67	22	70
06 Costa chica	14	27	14	31	14	46	6	26
07 Acapulco	14	11	5	8	14	27	9	14
Institución								
SSA	14	349	117	253	14	292	74	245
IMSS ORD	14	6	0	5	14	3	1	1
ISSSTE	14	1	13	13	14	4	0	2
OTRAS	14	1	0	0	14	0	0	0
IMSS SOL	14	13	0	1	14	5	4	11
DIF	14	0	0	0	14	0	0	0
PEMEX	14	0	0	0	14	0	0	0
SEDENA	14	8	3	5	14	0	0	2
SEMAR	14	0	2	0	14	0	0	0

Padecimiento	Mordedura por serpiente(X20)				Mordeduras por otros mamíferos(W55)			
	Sem	0	0		Sem	0	0	
		Acum	F	M		Acum	F	M
Jurisdicción	14				14			
01 Tierra Caliente	14	0	0	0	14	0	1	0
02 Norte	14	2	2	1	14	7	2	1
03 Centro	14	4	0	0	14	4	2	12
04 Montaña	14	3	1	4	14	6	7	7
05 Costa Grande	14	2	0	6	14	5	7	2
06 Costa chica	14	15	3	14	14	12	3	4
07 Acapulco	14	8	0	5	14	30	11	12
Institución								
SSA	14	32	6	30	14	34	21	26
IMSS ORD	14	1	0	0	14	19	6	7
ISSSTE	14	0	0	0	14	7	4	2
OTRAS	14	0	0	0	14	0	0	0
IMSS SOL	14	1	0	0	14	3	2	2
DIF	14	0	0	0	14	0	0	0
PEMEX	14	0	0	0	14	0	0	0
SEDENA	14	0	0	0	14	0	0	0
SEMAR	14	0	0	0	14	1	0	1

Vigilancia Epidemiológica Semana 14 2020
Accidentes

Padecimiento	Mordeduras por perro(W54)			
	Sem	2019	2020	
		Acum	F	M
Jurisdicción	14			
01 Tierra Caliente	14	36	20	17
02 Norte	14	78	27	27
03 Centro	14	114	46	38
04 Montaña	14	83	36	42
05 Costa Grande	14	51	24	34
06 Costa chica	14	86	32	29
07 Acapulco	14	296	114	123
Institución				
SSA	14	420	183	196
IMSS ORD	14	211	82	73
ISSSTE	14	73	24	29
OTRAS	14	4	0	1
IMSS SOL	14	15	3	5
DIF	14	0	0	0
PEMEX	14	0	0	0
SEDENA	14	15	2	3
SEMAR	14	6	5	3

Peatón lesionado en accidente de transporte(V01-V09)			
Sem	0	0	
	Acum	F	M
14			
14	1	0	0
14	14	2	6
14	14	2	5
14	6	2	4
14	5	4	9
14	4	0	2
14	2	1	1
14	42	9	26
14	0	0	0
14	0	0	0
14	0	0	0
14	2	2	0
14	0	0	0
14	0	0	0
14	2	0	1
14	0	0	0

Padecimiento	Violencia intrafamiliar(Y07.0-Y07.2)			
	Sem	0	0	
		Acum	F	M
Jurisdicción	14			
01 Tierra Caliente	14	133	137	3
02 Norte	14	389	372	3
03 Centro	14	531	484	16
04 Montaña	14	262	303	3
05 Costa Grande	14	206	110	9
06 Costa chica	14	273	167	0
07 Acapulco	14	51	16	4
Institución				
SSA	14	1844	1586	37
IMSS ORD	14	0	0	0
ISSSTE	14	0	1	0
OTRAS	14	0	0	0
IMSS SOL	14	0	1	0
DIF	14	0	0	0
PEMEX	14	0	0	0
SEDENA	14	1	0	1
SEMAR	14	0	1	0

GOBIERNO DEL ESTADO DE GUERRERO 2015 - 2021

Secretaría de Salud

Dr. Carlos de la Peña Pintos
Secretario de Salud

Dr. Armando Bibiano García
Subsecretario de Prevención y Control de Enfermedades

Dr. Rufino Silva Domínguez
Director de Epidemiologia y Medicina Preventiva

Dr. Carlos Basilio Acosta
Subdirector de Salud Publica

Dra. Yaneli Aviles Villa
Jefa del Departamento de Epidemiología

Dra. María Inés Olea Radilla
Coordinadora Estatal de Vigilancia Epidemiológica

Ing. Irma González Moncallo
Responsable Estatal del SUAVE