Boletín Epidemiológico

Sistema Nacional de Vigilancia Epidemiológica
Sistema Único de Información

No. 40 Semana Epidemiológica 40, del 27 de Septiebre al 3 deOctubre 2020

Boletín Epidemiológico

- El Boletín Epidemiológico semanal del Sistema Único de Información, es el medio oficial de difusión de la morbilidad del Sistema Nacional de Vigilancia Epidemiológica (SINAVE).

  Este documento responde al inciso 10.1 de la NORMA Oficial Mexicana NOM-017-SSA2-2012, Para la vigilancia epidemiológica, que a la letra dice "La información resultado de la vigilancia epidemiológica debe difundirse a través de reportes impresos o electrónicos que favorezcan la accesibilidad a los datos, de acuerdo con lo establecido en el apéndice informativo C y los manuales correspondientes". También da cumplimiento al Reglamento Interior de la Secretaría de Salud, el cual establece en el Capítulo X, Artículo 32 Bis, inciso XIII que la Dirección General de Epidemiología debe "Difundir, en forma oportuna los resultados e información generada por las acciones de vigilancia epidemiológica".

- Este boletín cumple con la función de difundir los casos nuevos de los padecimientos sujetos a vigilancia cada semana por sexo, grupo de edad por Jurisdicción é Institución.

- Se publica cada semana y difunde la información de 146 enfermedades sujetas a Vigilancia Epidemiológica.

Aviso Epidemiológico

CONAVE /01/ 2020/2019-nCoV

21 de enero del 2020

Casos de infección respiratoria asociados a Nuevo Coronavirus (2019- nCoV).

Para: Todas la Unidades de Vigilancia Epidemiológica / Hospitalaria (UVEH) de primero, segundo y tercer nivel del país, miembros de la Red Nacional de Laboratorios de Salud Pública y personal del Sistema Nacional de Salud.
A través del Comité Nacional para la Vigilancia Epidemiológica (CONAVE), respecto a los ***casos de infección respiratoria asociados a 2019-nCoV*** en China, e importados en Japón, Tailandia, Corea del Sur y Estados Unidos de

Situación epidemiológica:

El 31 de diciembre de 2019, autoridades de salud de la ciudad de Wuhan, provincia de Hubei, China informaron sobre la presencia de un conglomerado de 27 casos de Síndrome Respiratorio Agudo de etiología desconocida, estableciendo un vínculo con un mercado de mariscos y animales.

El 7 de enero de 2020, las autoridades chinas informaron la presencia de un Nuevo Coronavirus (2019-nCoV) identificado como posible etiología causante de dicho síndrome.

El 13 de enero de 2020, el Ministerio de Salud Pública de Tailandia reportó el primer caso confirmado por laboratorio de 2019-nCoV en un paciente de 61 años residente de Wuhan, China.

El 14 de enero, Japón informa la presencia de un caso de neumonía con antecedente de viaje a Wuhan, que se confirmó por laboratorio para 2019-nCoV.

El 20 de enero, Corea del Sur notifica un caso de 2019-nCoV, con antecedente de viaje a Wuhan, China.

El 21 de enero, los CDC de EE. UU. informan del primer caso confirmado en la región de América. El paciente cuenta con antecedente de viaje a Wuhan, China.

Nuevo Coronavirus (2019-nCoV)

Los coronavirus son una familia de virus que circulan entre humanos y animales (gatos, camellos, quirópteros, etc). Se han descrito coronavirus que evolucionan y desarrollan la capacidad de transmitirse de animales a humanos y propagarse entre las personas, como es el caso del Síndrome Respiratorio Agudo Severo (SARS) y el Síndrome Respiratorio de Oriente Medio (MERS).

Las autoridades sanitarias de China publicaron el genoma completo del “2019 Novel Coronavirus” o “2019- nCoV”, el virus es genéticamente distinto de otros coronavirus como SARS-CoV y MERS-CoV. Al igual que el SARS-CoV, es un Beta-CoV linaje B.

Los informes documentaron que muchos de los pacientes inicialmente notificados en el conglomerado identificado, tenían como vínculo un mercado de mariscos y animales en Wuhan, China; sin embargo, en otros pacientes no se pudo documentar dicho vínculo, lo que evidencia la posibilidad de propagarse limitadamente de persona a persona.

Aviso Epidemiológico

CONAVE /01/ 2020/2019-nCoV

21 de enero del 2020

Hasta el 21 de enero de 2020 cinco países en total han reportado a la Organización Mundial de la Salud (OMS) 283 casos confirmados: **China** 278 (258 casos en Wuhan, incluidas seis defunciones, 5 casos en Beijing y 14 casos en Guandong y 1 en Shanghai); **Japón** (1 caso, importado desde Wuhan, China); **Tailandia** (dos casos importados desde Wuhan, China), **la República de Corea del Sur** (1 caso importado de Wuhan, China) y **Estados Unidos** (1 caso importado de Wuhan, China).

Caso sospechoso:

Persona de cualquier edad que presente **fiebre, enfermedad respiratoria aguda** y que cuente con **antecedente de viaje** o estancia en la ciudad de **Wuhan** provincia de Hubei, **China**, o haber estado en contacto con un caso confirmado o un caso bajo investigación hasta 14 días antes del inicio de síntomas.

Caso confirmado:

Persona que cumpla con la definición operacional de caso sospechoso y que cuente con diagnóstico confirmatorio por laboratorio emitido por el InDRE.

***Nota:** Los criterios están sujetas a cambios y serán actualizadas de acuerdo con la disponibilidad de información adicional.*

Acciones realizadas en México:

A la fecha, en el país no se han presentado casos confirmados de infección respiratoria asociados a 2019-nCoV.

El 9 de enero de 2020, la Dirección General de Epidemiología publicó un Aviso Preventivo de Viaje a China que sugiere evitar viajes no esenciales, y en caso de ser necesario viajar, se sugiere aplicar medidas preventivas específicas como: *lavado de manos frecuente usando agua y jabón, consumir sólo alimentos bien cocinados y agua simple potable o embotellada, evitar lugares concurridos, evitar el contacto con animales vivos o muertos, consumo de carne cruda y en lo posible evitar el contacto con personas enfermas*.

En México se recomienda:

1. Informar al personal de primer contacto en unidades médicas públicas y privadas de todo el país respecto al Nuevo Coronavirus (2019-nCoV).
2. Garantizar la notificación de los casos sospechosos a través de la **Unidad de Inteligencia Epidemiológica y Sanitaria (UIES)** al teléfono **5337-1845** o al **800 00 44 800** y al correo **ncov@dgepi.salud.gob.mx.**
3. Además, ante la ocurrencia de casos sospechosos se debe:
   - **Realizar el estudio epidemiológico de caso.**
   - **Notificar la totalidad de casos sospechosos al correo ncov@dgepi.salud.gob.mx y al nivel técnico inmediato superior.**

Aviso Epidemiológico

CONAVE /01/ 2020/2019-nCoV

21 de enero del 2020

- **Aislamiento estricto de los casos sospechosos. En unidades hospitalarias se recomienda usar precauciones basadas en el mecanismo de transmisión por gotas.**
- **Seguimiento de los casos sospechosos hasta su clasificación final e identificación de contactos.**

4. Incentivar el cumplimiento de las metodologías y procedimientos de vigilancia epidemiológica y de diagnóstico por laboratorio.

5. Participar activamente en la toma de decisiones de medidas de prevención y control ante casos sospechosos.

6. Difundir esta información a todas las unidades de salud para orientar la detección y manejo adecuado de posibles casos y a los Comités Jurisdiccionales y Estatales para la Vigilancia Epidemiológica, así como a las Delegaciones Estatales o Regionales de las instituciones del Sector Salud.

La Dirección General de Epidemiología, a través de la Unidad de Inteligencia Epidemiológica y Sanitaria da seguimiento puntual al evento y a las nuevas comunicaciones y publicaciones al respecto.

El Instituto de Diagnóstico y Referencia Epidemiológicos (InDRE) cuenta con los procedimientos e insumos necesarios para confirmar la presencia del virus 2019nCoV en las muestras biológicas de los casos sospechosos.

La Dirección General de Epidemiología a través del Comité Nacional para la Vigilancia Epidemiológica (CONAVE) se encuentra trabajando en la emisión de los lineamientos de vigilancia epidemiológica y el diagnóstico por laboratorio para difusión y aplicación en todas las instituciones del sector salud.

Con el propósito de identificar oportunamente la presencia de casos de **infección respiratoria asociada al Nuevo Coronavirus**, es necesario implementar la notificación de casos sospechosos, identificados en las unidades médicas, públicas y privadas, así como en puntos de entrada aéreos, marítimos o terrestres.

El CONAVE agradece a todas las Unidades de Vigilancia Epidemiológica y a los miembros de la Red Nacional de Laboratorios de Salud Pública el compromiso con la vigilancia, prevención y el control de este evento.

Si tiene dudas comunicarse a la UNIDAD DE INTELIGENCIA EPIDEMIOLÓGICA Y SANITARIA a los teléfonos 5337-1845 o al 800-00-44-800, donde será atendido por personal altamente

Aviso Epidemiológico

CONAVE /01/ 2020/2019-nCoV

21 de enero del 2020

Referencias

- Centros para el Control y la Prevención de Enfermedades (CDC). **Nuevo coronavirus de 2019** (2019-nCoV), Wuhan, China. Resumen de la situación. Consultado el 19 de enero de 2020, Disponible en: https://www.cdc.gov/coronavirus/2019-nCoV/summary.html
- Nextstrain. **Filogenia de los Beta coronavirus tipo SARS**. Consultado el 18 de enero de 2020.
- Organización Mundial de la Salud (OMS). **Nuevo Coronavirus**. Brotes y emergencias Consultado el 19 de enero de 2020, Disponible en: https://www.who.int/westernpacific/emergencies/novel-coronavirus
- Organización Panamericana de la Salud (OPS). **Actualización Epidemiológica Nuevo coronavirus** (2019- nCoV) Consultado el 20 de enero de 2020, Disponible en: https://tinyurl.com/vklpw58
- Secretaría de Salud. **Aviso Preventivo de Viaje a China por Neumonía de Etiología Desconocida**. Consultado el 19 de enero de 2020, Disponible en: https://www.gob.mx/salud/documentos/aviso-preventivo-de-viaje-a-china-porneumonia-de-etiologia-desconocida.

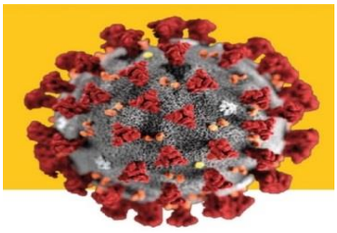

Coronavirus

¿Qué son los Coronavirus

Los coronavirus son una familia de virus que causan síndromes respiratorios que pueden ser desde un cuadro leve (resfriado común), hasta enfermedades más graves; estos virus son unos de los que causan zoonosis.

En ocasiones, los coronavirus que infectan a los animales evolucionan, y se tornan capaces de transmitirse a las personas y de persona a persona, convirtiéndose en una nueva cepa de coronavirus capaz de provocar enfermedades en los seres humanos, tal y como sucedió con el Síndrome Respiratorio Agudo Severo (SARS), en 2003 y el Síndrome Respiratorio de Oriente Medio (MERS-CoV), en 2012.

Tipos de Coronavirus

Los coronavirus reciben su nombre por la forma de las espigas en su superficie. Existen cuatro subgrupos principales de coronavirus, conocidos como alfa, beta, gamma y delta.

Los coronavirus humanos se identificaron por primera vez a mediados de la década de los años 60, y los siete tipos de coronavirus que regularmente circulan entre las personas son:

- 229E (coronavirus alfa)
- NL63 (coronavirus alfa)
- OC43 (coronavirus beta)
- HKU1 (beta coronavirus)

Las personas de todo el mundo comúnmente se infectan con coronavirus humanos 229E, NL63, OC43 y HKU1.

Otros coronavirus humanos son:

- MERS-CoV-Síndrome Respiratorio del Medio Oriente (coronavirus beta)
- SARS -Síndrome Respiratorio Agudo Severo (coronavirus beta)
- Nuevo coronavirus 2019 (COVID-19)

Mecanismo de transmisión del COVID-19

Al igual que con otros virus respiratorios como la influenza, la vía de transmisión del COVID-19 es aérea, a través de las gotas de saliva expulsadas al toser o estornudar por una persona enferma.

Se desconoce el tiempo en que el COVID-19 es capaz de permanecer en superficies inanimadas, por lo que es importante resaltar la higiene constante de manos, sobre todo después de tocarse nariz, ojos y boca (para evitar la auto inoculación), así como la adecuada limpieza y desinfección de superficies como pilares fundamentales en el control de infecciones.

MECANISMO DE TRANSMISIÓN		
Vía de transmisión	Mecanismo	Agentes principales que se transmiten
Gotas	Diseminación por gotas de más de 5 micras producidas de la persona fuente (ej hablar, toser) y que se pone en contacto con mucosa nasal, oral o conjuntiva de un hospedero susceptible. Las gotas alcanzan hasta un metro de distancia al hablar y cuatro metros al toser o estornudar.	• Coronavirus • Influenza • Adenovirus • Bordetella pertussis • Faringitis estreptocócica • Neisseria meningitidis
Aerosoles	Diseminación en aerosoles de menos de 5 micras de diámetro. Procedimientos como toma de muestra, intubación endotraqueal, ventilación no invasiva, traqueotomía, reanimación cardiopulmonar, ventilación manual antes de la entubación y broncoscopia.	• Coronavirus e • Influenza (durante procedimientos que generan aerosoles) • Mycobacterium tuberculosis • Sarampión
Contacto	Contacto directo con el paciente o indirecto con superficies contaminadas	• Varicela • Coronavirus • Influenza • VSR • S. aureus

Centros para el Control y Prevención de Enfermedades CDC https://www.cdc.gov/coronavirus/types.html

Personas en riesgo de enfermar del nuevo coronavirus

Cualquier persona con antecedente de viaje o estancia en China, o que hayan estado en contacto con un caso confirmado o un caso bajo investigación, hasta 14 días antes del inicio de síntomas. Sin embargo, hay personas en las que pueden presentarse complicaciones, tales como:

- Personas con enfermedades crónicas
- Personas con diabetes o Personas con obesidad
- Enfermos del corazón
- Personas con VIH, cáncer, inmunosuprimidos
- Personas adultas mayores

Por ello, debe extremarse la aplicación de las medidas preventivas para evitar que enfermen.

Características de la enfermedad causada por el nuevo coronavirus

CARACTERÍSTICAS DE LA ENFERMADAD CAUSADA POR EL 2019-NCOV	
Transmisión	De humano a humano
Medidas de contagio	Persona a persona de 2019-nCoV sea a través de gotas o por contacto, así como vía aérea durante procedimientos que generan aerosoles
Signos y síntomas	• Fiebre • Tos, estornudos • Fatiga • Cefalea • Disnea
Manejo	Sintomáticos, reposo en casa y aislamiento
Vacuna	No existe
Prevención	• Higiene de manos • Estornudo de etiqueta • Evitar contacto con personas con síntomas o enfermedades respiratorias

Fuente: Dirección General de Promoción de la Salud, SSa. 2020

Medidas de prevención y control en unidades de salud

Al igual que con influenza y otras infecciones respiratorias, todas las unidades de salud deben promover acciones preventivas entre todo su personal y los usuarios de los servicios para disminuir las infecciones respiratorias agudas y en su caso, atender la introducción del COVID-19 a México. Es importante que se genere una respuesta adecuada entre los prestadores del servicio y la población usuaria, para evitar la dispersión de cualquier padecimiento respiratorio.

Situación epidemiológica

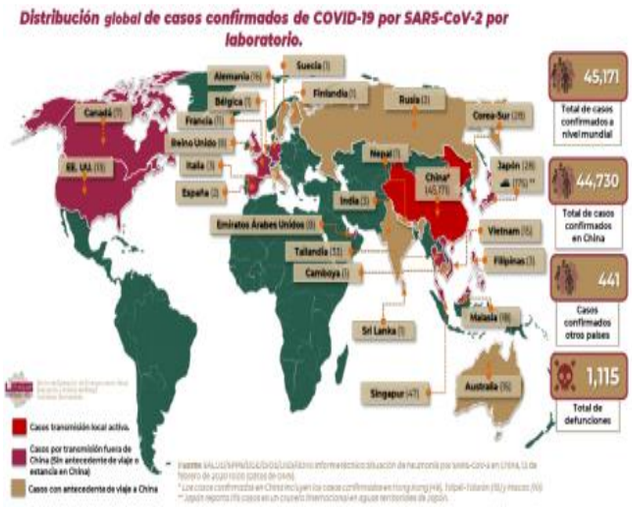

Al 13 de febrero de 2020, a nivel mundial se han reportado 46,997 casos confirmados (1,826 casos nuevos) de COVID-19 y 1,369 defunciones (254 nuevas defunciones). Tasa de letalidad global: 2.91%. Proporción de casos graves: 18.34%.

En China se han confirmado 46,550 casos (1,820 nuevos casos) y 1,368 defunciones. Se han confirmado 447 casos fuera de China (46 nuevos), 16 fueron detectados mientras se encontraban asintomáticos y una defunción (Filipinas).

Hasta la fecha, se han reportado casos en 24 países fuera de China:

- Región de las Américas: Estados Unidos (14), Canadá (7).
- Región de Asia Sudoriental: Tailandia (33), India (3), Sri Lanka (1), Nepal (1).
- Región Pacífico Occidental: Japón*** [203 casos (29 casos confirmados y 174 casos identificados en un crucero internacional en aguas territoriales japonesas)], Singapur (50), República de Corea (28), Australia (15), Vietnam (16), Malasia (18), Filipinas (3) y Camboya (1). ***Se reportaron 175 (40 nuevos) casos identificados en un crucero internacional dentro de aguas territoriales de Japón, los cuales se incluyen en los casos del país.
- Región Europea: Alemania (16), Francia (11), Italia (3), Rusia (2), Reino Unido (9), España (2), Suecia (1) Finlandia (1) y Bélgica (1).
- Región del Mediterráneo Oriental: Emiratos Árabes Unidos (8).

En México no se han confirmado casos positivos de enfermedad por COVID-19. La búsqueda de casos sospechosos la realiza el Sistema Nacional de Vigilancia Epidemiológica (SINAVE) mediante la definición operacional: “Persona de cualquier edad que presente enfermedad respiratoria aguda y que cuente con el antecedente de viaje o estancia en China o haber estado en contacto con un caso confirmado o bajo investigación hasta 14 días antes del inicio de síntomas”.

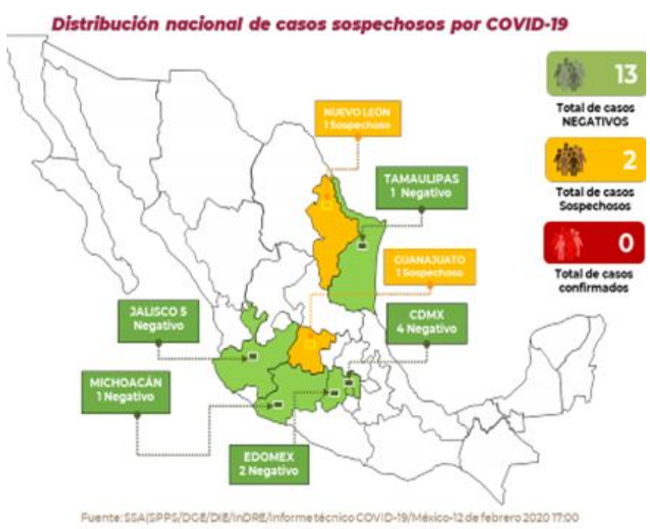

Hasta el momento el SINAVE ha detectado 16 casos sospechosos, resultando 15 negativos a COVID-19. Todos los negativos presentaron sintomatología leve. . Actualmente se encuentra 1 caso sospechoso en investigación, ubicado en Oaxaca, Oaxaca; se trata de femenina de 68 años, manejada de forma hospitalaria por presentar antecedente de Enfermedad Pulmonar Obstructiva Crónica (EPOC) con sintomatología leve. El caso se encuentra estable.

La Dirección General de Promoción de la Salud continúa con la difusión de las medidas universales de prevención para disminuir el riesgo de la enfermedad.

GOBIERNO DEL ESTADO DE GUERRERO 2015 - 2021

Secretaría de Salud

Vigilancia Epidemiológica Semana 40 2020
Enfermedades Prevenibles por vacunación

Padecimiento	Enteritis debida a rotavirus(A08.0)				Hepatitis vírica A(B15)			
	Sem	2019	2020		Sem	0	0	
		Acum	F	M		Acum	F	M
Jurisdicción	40				40			
01 Tierra Caliente	40	0	0	0	40	33	6	3
02 Norte	40	0	0	0	40	297	5	11
03 Centro	40	0	0	0	40	206	11	12
04 Montaña	40	1	0	0	40	21	7	2
05 Costa Grande	40	0	0	0	40	0	0	0
06 Costa chica	40	0	0	0	40	73	14	25
07 Acapulco	40	15	2	8	40	61	18	13
Institución								
SSA	40	11	0	1	40	516	37	43
IMSS ORD	40	5	2	7	40	106	19	15
ISSSTE	40	0	0	0	40	60	2	7
OTRAS	40	0	0	0	40	1	0	0
IMSS SOL	40	0	0	0	40	1	0	0
DIF	40	0	0	0	40	0	0	0
PEMEX	40	0	0	0	40	0	0	0
SEDENA	40	0	0	0	40	4	2	0
SEMAR	40	0	0	0	40	3	1	1

Padecimiento	Hepatitis vírica B(B16)				Infección por virus del papiloma humano(B97.7)			
	Sem	0	0		Sem	0	0	
		Acum	F	M		Acum	F	M
Jurisdicción	40				40			
01 Tierra Caliente	40	2	0	0	40	5	1	0
02 Norte	40	0	0	0	40	50	42	1
03 Centro	40	9	0	3	40	34	23	2
04 Montaña	40	0	0	0	40	4	2	1
05 Costa Grande	40	0	0	0	40	4	2	0
06 Costa chica	40	2	0	1	40	18	3	2
07 Acapulco	40	2	0	2	40	43	14	3
Institución								
SSA	40	12	0	4	40	74	22	4
IMSS ORD	40	2	0	2	40	27	43	3
ISSSTE	40	0	0	0	40	52	20	2
OTRAS	40	1	0	0	40	1	0	0
IMSS SOL	40	0	0	0	40	0	0	0
DIF	40	0	0	0	40	0	0	0
PEMEX	40	0	0	0	40	0	0	0
SEDENA	40	0	0	0	40	4	2	0
SEMAR	40	0	0	0	40	0	0	0

GOBIERNO DEL ESTADO DE GUERRERO 2015 - 2021

Vigilancia Epidemiológica Semana 40 2020
Enfermedades Prevenibles por vacunación

Secretaría de Salud

Padecimiento	Influenza(J09-J11)				Meningitis tuberculosa(A17.0)			
	Sem	2019	2020		Sem	0	0	
		Acum	F	M		Acum	F	M
Jurisdicción	40				40			
01 Tierra Caliente	40	46	21	25	40	0	0	0
02 Norte	40	368	79	59	40	0	0	0
03 Centro	40	414	119	101	40	2	0	0
04 Montaña	40	8	16	8	40	0	0	0
05 Costa Grande	40	21	10	12	40	1	0	0
06 Costa chica	40	12	1	2	40	3	0	0
07 Acapulco	40	569	179	142	40	16	0	5
Institución								
SSA	40	870	210	164	40	17	0	4
IMSS ORD	40	459	151	133	40	3	0	1
ISSSTE	40	102	64	52	40	2	0	0
OTRAS	40	1	0	0	40	0	0	0
IMSS SOL	40	2	0	0	40	0	0	0
DIF	40	0	0	0	40	0	0	0
PEMEX	40	0	0	0	40	0	0	0
SEDENA	40	0	0	0	40	0	0	0
SEMAR	40	4	0	0	40	0	0	0

Padecimiento	Tos ferina(A37)				Meningitis meningocócica(A39.0)			
	Sem	0	0		Sem	0	0	
		Acum	F	M		Acum	F	M
Jurisdicción	40				40			
01 Tierra Caliente	40	0	0	0	40	0	0	0
02 Norte	40	0	0	0	40	0	0	0
03 Centro	40	0	0	0	40	9	14	31
04 Montaña	40	0	0	0	40	0	0	0
05 Costa Grande	40	0	0	0	40	0	0	0
06 Costa chica	40	0	0	0	40	0	0	0
07 Acapulco	40	0	0	0	40	0	0	0
Institución								
SSA	40	0	0	0	40	9	0	1
IMSS ORD	40	0	0	0	40	0	0	0
ISSSTE	40	0	0	0	40	0	0	0
OTRAS	40	0	0	0	40	0	14	30
IMSS SOL	40	0	0	0	40	0	0	0
DIF	40	0	0	0	40	0	0	0
PEMEX	40	0	0	0	40	0	0	0
SEDENA	40	0	0	0	40	0	0	0
SEMAR	40	0	0	0	40	0	0	0

GOBIERNO DEL ESTADO DE GUERRERO 2015 - 2021

Vigilancia Epidemiológica Semana 40 2020
Enfermedades Prevenibles por vacunación

Secretaría de Salud

Padecimiento	Enfermedad invasiva por neumococo(A40.3, G00.1, J13)				Infecciones invasivas por haemophilus influenzae(A41.3, G00.0, J14)			
	Sem	2019	2020		Sem	0	0	
		Acum	F	M		Acum	F	M
Jurisdicción	40				40			
01 Tierra Caliente	40	0	0	0	40	0	0	0
02 Norte	40	0	0	0	40	0	0	0
03 Centro	40	2	0	0	40	4	0	0
04 Montaña	40	0	0	0	40	0	0	0
05 Costa Grande	40	0	0	0	40	0	0	0
06 Costa chica	40	1	0	0	40	0	0	0
07 Acapulco	40	0	0	0	40	1	0	0
Institución								
SSA	40	3	0	0	40	5	0	0
IMSS ORD	40	0	0	0	40	0	0	0
ISSSTE	40	0	0	0	40	0	0	0
OTRAS	40	0	0	0	40	0	0	0
IMSS SOL	40	0	0	0	40	0	0	0
DIF	40	0	0	0	40	0	0	0
PEMEX	40	0	0	0	40	0	0	0
SEDENA	40	0	0	0	40	0	0	0
SEMAR	40	0	0	0	40	0	0	0

Padecimiento	Varicela(B01)				Rubéola(B06)			
	Sem	0	0		Sem	0	0	
		Acum	F	M		Acum	F	M
Jurisdicción	40				40			
01 Tierra Caliente	40	92	40	49	40	0	0	0
02 Norte	40	225	46	40	40	0	0	0
03 Centro	40	148	74	52	40	0	0	0
04 Montaña	40	386	57	55	40	0	0	0
05 Costa Grande	40	113	33	35	40	0	0	0
06 Costa chica	40	371	41	34	40	0	0	0
07 Acapulco	40	719	146	151	40	0	0	0
Institución								
SSA	40	1043	226	219	40	0	0	0
IMSS ORD	40	713	159	151	40	0	0	0
ISSSTE	40	145	40	35	40	0	0	0
OTRAS	40	40	4	0	40	0	0	0
IMSS SOL	40	91	5	6	40	0	0	0
DIF	40	0	0	0	40	0	0	0
PEMEX	40	0	0	0	40	0	0	0
SEDENA	40	5	2	2	40	0	0	0
SEMAR	40	17	1	3	40	0	0	0

GOBIERNO DEL ESTADO DE GUERRERO 2015 - 2021

Vigilancia Epidemiológica Semana 40 2020
Enfermedades Prevenibles por vacunación

Secretaría de Salud

Padecimiento	Tétanos neonatal(A33)				Tétanos(A34, A35)			
	Sem	2019	2020		Sem	0	0	
		Acum	F	M		Acum	F	M
Jurisdicción	40				40			
01 Tierra Caliente	40	0	0	0	40	0	0	0
02 Norte	40	0	0	0	40	1	0	0
03 Centro	40	0	0	0	40	0	0	0
04 Montaña	40	0	0	0	40	0	0	0
05 Costa Grande	40	0	0	0	40	0	0	0
06 Costa chica	40	0	0	0	40	0	0	0
07 Acapulco	40	0	0	0	40	0	0	0
Institución								
SSA	40	0	0	0	40	1	0	0
IMSS ORD	40	0	0	0	40	0	0	0
ISSSTE	40	0	0	0	40	0	0	0
OTRAS	40	0	0	0	40	0	0	0
IMSS SOL	40	0	0	0	40	0	0	0
DIF	40	0	0	0	40	0	0	0
PEMEX	40	0	0	0	40	0	0	0
SEDENA	40	0	0	0	40	0	0	0
SEMAR	40	0	0	0	40	0	0	0

Padecimiento	Parotiditis infecciosa(B26)				Síndrome de rubéola congénita(P35.0)			
	Sem	0	0		Sem	0	0	
		Acum	F	M		Acum	F	M
Jurisdicción	40				40			
01 Tierra Caliente	40	7	1	1	40	0	0	0
02 Norte	40	9	3	1	40	0	0	0
03 Centro	40	15	5	5	40	0	0	0
04 Montaña	40	0	4	6	40	0	0	0
05 Costa Grande	40	1	1	0	40	0	0	0
06 Costa chica	40	6	1	3	40	0	0	0
07 Acapulco	40	67	19	19	40	0	0	0
Institución								
SSA	40	37	9	15	40	0	0	0
IMSS ORD	40	57	21	15	40	0	0	0
ISSSTE	40	1	2	1	40	0	0	0
OTRAS	40	1	0	0	40	0	0	0
IMSS SOL	40	2	0	0	40	0	0	0
DIF	40	0	0	0	40	0	0	0
PEMEX	40	0	0	0	40	0	0	0
SEDENA	40	4	0	0	40	0	0	0
SEMAR	40	3	2	4	40	0	0	0

GOBIERNO DEL ESTADO DE GUERRERO 2015 - 2021

Secretaría de Salud

Vigilancia Epidemiológica Semana 40 2020
Enfermedades Infecciosas y Parasitarias del Aparato Digestivo

Padecimiento	Cólera(A00)				Fiebre tifoidea(A01.0)			
	Sem	2019	2020		Sem	0	0	
		Acum	F	M		Acum	F	M
Jurisdicción	40				40			
01 Tierra Caliente	40	0	0	0	40	204	53	27
02 Norte	40	0	0	0	40	28	26	9
03 Centro	40	0	0	0	40	149	34	24
04 Montaña	40	0	0	0	40	38	7	5
05 Costa Grande	40	0	0	0	40	20	16	7
06 Costa chica	40	0	0	0	40	215	47	27
07 Acapulco	40	0	0	0	40	119	28	29
Institución								
SSA	40	0	0	0	40	556	124	63
IMSS ORD	40	0	0	0	40	112	45	41
ISSSTE	40	0	0	0	40	53	33	20
OTRAS	40	0	0	0	40	41	5	3
IMSS SOL	40	0	0	0	40	6	4	1
DIF	40	0	0	0	40	0	0	0
PEMEX	40	0	0	0	40	0	0	0
SEDENA	40	0	0	0	40	0	0	0
SEMAR	40	0	0	0	40	5	0	0

Padecimiento	Otras salmonelosis(A02)				Shigelosis(A03)			
	Sem	0	0		Sem	0	0	
		Acum	F	M		Acum	F	M
Jurisdicción	40				40			
01 Tierra Caliente	40	171	43	29	40	25	3	6
02 Norte	40	46	24	9	40	16	1	0
03 Centro	40	351	151	82	40	29	4	3
04 Montaña	40	81	48	18	40	40	6	3
05 Costa Grande	40	70	71	67	40	27	1	6
06 Costa chica	40	132	51	29	40	128	36	35
07 Acapulco	40	224	44	51	40	61	12	15
Institución								
SSA	40	635	217	98	40	306	60	63
IMSS ORD	40	159	77	65	40	9	0	3
ISSSTE	40	160	100	82	40	9	0	0
OTRAS	40	97	34	40	40	1	0	1
IMSS SOL	40	10	4	0	40	1	3	1
DIF	40	0	0	0	40	0	0	0
PEMEX	40	0	0	0	40	0	0	0
SEDENA	40	14	0	0	40	0	0	0
SEMAR	40	0	0	0	40	0	0	0

GOBIERNO DEL ESTADO DE GUERRERO 2015 - 2021

Secretaría de Salud

Vigilancia Epidemiológica Semana 40 2020
Enfermedades Infecciosas y Parasitarias del Aparato Digestivo

Padecimiento	Infecciones intestinales por otros organismos y las mal definidas(A04, A08-A09 EXCEPTO A08.0)				Intoxicación alimentaria bacteriana(A05)			
	Sem	2019	2020		Sem	0	0	
		Acum	F	M		Acum	F	M
Jurisdicción	40				40			
01 Tierra Caliente	40	8066	2619	2177	40	19	12	7
02 Norte	40	15744	4572	3667	40	79	34	23
03 Centro	40	18160	5587	4633	40	230	58	34
04 Montaña	40	14454	5290	4428	40	123	19	19
05 Costa Grande	40	6658	2119	1728	40	99	49	43
06 Costa chica	40	4353	1276	994	40	64	16	11
07 Acapulco	40	34812	6320	5213	40	431	106	70
Institución								
SSA	40	39047	13557	10581	40	534	125	89
IMSS ORD	40	30728	5131	4376	40	177	73	45
ISSSTE	40	12252	3242	3089	40	268	66	53
OTRAS	40	15263	4656	3906	40	17	4	3
IMSS SOL	40	2700	1052	727	40	26	20	14
DIF	40	0	0	0	40	0	0	0
PEMEX	40	0	0	0	40	0	0	0
SEDENA	40	1279	3	2	40	9	0	0
SEMAR	40	978	142	159	40	14	6	3

Padecimiento	Amebiasis intestinal(A06.0-A06.3, A06.9)				Absceso hepático amebiano(A06.4)			
	Sem	0	0		Sem	0	0	
		Acum	F	M		Acum	F	M
Jurisdicción	40				40			
01 Tierra Caliente	40	861	344	223	40	7	0	0
02 Norte	40	498	213	130	40	0	0	0
03 Centro	40	1181	401	360	40	1	4	0
04 Montaña	40	753	312	213	40	2	0	0
05 Costa Grande	40	1086	561	420	40	0	1	0
06 Costa chica	40	2287	837	584	40	3	1	0
07 Acapulco	40	2844	974	816	40	24	0	1
Institución								
SSA	40	6335	2606	1868	40	27	5	0
IMSS ORD	40	1753	577	545	40	1	1	1
ISSSTE	40	1131	334	249	40	6	0	0
OTRAS	40	186	46	37	40	0	0	0
IMSS SOL	40	88	75	46	40	0	0	0
DIF	40	0	0	0	40	0	0	0
PEMEX	40	0	0	0	40	0	0	0
SEDENA	40	4	0	0	40	3	0	0
SEMAR	40	13	4	1	40	0	0	0

Vigilancia Epidemiológica Semana 40 2020
Enfermedades Infecciosas y Parasitarias del Aparato Digestivo

Padecimiento	Otras infecciones intestinales debidas a protozoarios(A07.0, A07.2, A07.9)				Giardiasis(A07.1)			
	Sem	2019	2020		Sem	0	0	
		Acum	F	M		Acum	F	M
Jurisdicción	40				40			
01 Tierra Caliente	40	347	117	104	40	19	14	8
02 Norte	40	23	7	4	40	10	7	3
03 Centro	40	760	362	261	40	70	11	15
04 Montaña	40	468	235	171	40	32	9	15
05 Costa Grande	40	131	43	26	40	29	10	5
06 Costa chica	40	402	104	77	40	79	28	13
07 Acapulco	40	989	344	287	40	193	32	40
Institución								
SSA	40	2374	965	722	40	399	94	86
IMSS ORD	40	2	2	0	40	8	9	6
ISSSTE	40	207	72	80	40	7	3	1
OTRAS	40	328	98	74	40	4	4	3
IMSS SOL	40	209	75	54	40	8	0	3
DIF	40	0	0	0	40	0	0	0
PEMEX	40	0	0	0	40	0	0	0
SEDENA	40	0	0	0	40	4	0	0
SEMAR	40	0	0	0	40	2	1	0

Padecimiento	Otras helmintiasis(B65-B67, B70-B76, B78, B79, B81-B83 excepto B73 y B75)				Ascariasis(B77)			
	Sem	0	0		Sem	0	0	
		Acum	F	M		Acum	F	M
Jurisdicción	40				40			
01 Tierra Caliente	40	123	49	36	40	113	28	43
02 Norte	40	41	42	32	40	19	11	6
03 Centro	40	637	166	105	40	249	89	67
04 Montaña	40	6	8	4	40	249	148	105
05 Costa Grande	40	397	65	57	40	620	268	197
06 Costa chica	40	314	155	112	40	1538	470	348
07 Acapulco	40	4724	1431	1034	40	1771	481	435
Institución								
SSA	40	270	108	73	40	3689	1239	1016
IMSS ORD	40	5459	1716	1248	40	38	10	7
ISSSTE	40	51	16	8	40	574	125	111
OTRAS	40	119	26	30	40	47	8	7
IMSS SOL	40	17	1	3	40	206	113	59
DIF	40	0	0	0	40	0	0	0
PEMEX	40	0	0	0	40	0	0	0
SEDENA	40	191	6	3	40	5	0	0
SEMAR	40	135	43	15	40	0	0	1

GOBIERNO DEL ESTADO DE GUERRERO 2015 - 2021

Vigilancia Epidemiológica Semana 40 2020
Enfermedades Infecciosas y Parasitarias del Aparato Digestivo

Secretaría de Salud

Padecimiento	Enterobiasis(B80)

	Sem	2019	2020	
		Acum	F	M
Jurisdicción	40			
01 Tierra Caliente	40	9	1	0
02 Norte	40	6	5	2
03 Centro	40	313	17	10
04 Montaña	40	30	27	19
05 Costa Grande	40	18	5	4
06 Costa chica	40	72	49	33
07 Acapulco	40	243	98	69
Institución				
SSA	40	292	139	81
IMSS ORD	40	123	36	33
ISSSTE	40	0	0	0
OTRAS	40	263	2	0
IMSS SOL	40	6	24	23
DIF	40	0	0	0
PEMEX	40	0	0	0
SEDENA	40	5	0	0
SEMAR	40	2	1	0

GOBIERNO DEL ESTADO DE GUERRERO 2015 - 2021

Vigilancia Epidemiológica Semana 40 2020
Enfermedades Infecciosas del aparato Respiratorio

Secretaría de Salud

Padecimiento	Faringitis y amigdalitis estreptocócicas(J02.0, J03.0)				Infecciones respiratorias agudas(J00-J06, J20, J21 EXCEPTO J02.0 Y J03.0)			
	Sem	2019	2020		Sem	0	0	
		Acum	F	M		Acum	F	M
Jurisdicción	40				40			
01 Tierra Caliente	40	5694	2130	1619	40	29099	11164	8674
02 Norte	40	25	31	24	40	71645	26791	19205
03 Centro	40	4384	2166	1521	40	75798	30623	22819
04 Montaña	40	1484	1035	629	40	50566	23204	14998
05 Costa Grande	40	199	85	72	40	43630	17132	12327
06 Costa chica	40	230	246	150	40	37780	13246	9498
07 Acapulco	40	5632	1669	1148	40	107113	37326	27975
Institución								
SSA	40	13068	5592	3761	40	224582	93335	65131
IMSS ORD	40	82	31	28	40	98924	32691	25493
ISSSTE	40	1329	535	449	40	41080	14597	10189
OTRAS	40	2681	882	704	40	32329	13050	10450
IMSS SOL	40	455	316	213	40	12937	4552	3049
DIF	40	0	0	0	40	0	0	0
PEMEX	40	0	0	0	40	0	0	0
SEDENA	40	22	0	3	40	3111	370	254
SEMAR	40	11	6	5	40	2668	891	930

Padecimiento	Neumonías y bronconeumonías(J12-J18 EXCEPTO J18.2, J13 y J14)				Otitis media aguda(H65.0-H65.1)			
	Sem	0	0		Sem	0	0	
		Acum	F	M		Acum	F	M
Jurisdicción	40				40			
01 Tierra Caliente	40	43	11	7	40	1183	511	336
02 Norte	40	27	20	20	40	2265	948	568
03 Centro	40	132	72	73	40	2609	1017	722
04 Montaña	40	245	68	83	40	1296	582	403
05 Costa Grande	40	137	60	59	40	2303	998	668
06 Costa chica	40	128	117	113	40	1953	794	467
07 Acapulco	40	452	180	217	40	2088	735	416
Institución								
SSA	40	872	329	310	40	9245	4150	2535
IMSS ORD	40	94	76	110	40	97	28	23
ISSSTE	40	39	4	7	40	1613	485	295
OTRAS	40	11	20	24	40	1949	674	533
IMSS SOL	40	49	28	28	40	469	232	156
DIF	40	0	0	0	40	0	0	0
PEMEX	40	0	0	0	40	0	0	0
SEDENA	40	44	34	51	40	43	7	2
SEMAR	40	55	37	42	40	281	9	36

GOBIERNO DEL ESTADO DE GUERRERO 2015 - 2021

Vigilancia Epidemiológica Semana 40 2020
Enfermedades Infecciosas del aparato Respiratorio

Secretaría de Salud

Padecimiento	Tuberculosis respiratoria(A15-A16)

	Sem	2019	2020	
		Acum	F	M
Jurisdicción	40			
01 Tierra Caliente	40	39	15	26
02 Norte	40	477	153	137
03 Centro	40	1240	332	287
04 Montaña	40	219	60	44
05 Costa Grande	40	469	109	116
06 Costa chica	40	1053	303	284
07 Acapulco	40	2107	650	667
Institución				
SSA	40	4226	1155	1129
IMSS ORD	40	1272	439	376
ISSSTE	40	95	21	37
OTRAS	40	0	3	8
IMSS SOL	40	1	0	2
DIF	40	0	0	0
PEMEX	40	0	0	0
SEDENA	40	7	4	6
SEMAR	40	3	0	3

GOBIERNO DEL ESTADO DE GUERRERO 2015 - 2021

Vigilancia Epidemiológica Semana 40 2020
Enfermedades de Transmision sexual

Secretaría de Salud

Padecimiento	Sífilis congénita(A50)				Sífilis adquirida(A51-A53)			
	Sem	2019	2020		Sem	0	0	
		Acum	F	M		Acum	F	M
Jurisdicción	40				40			
01 Tierra Caliente	40	0	0	0	40	3	0	2
02 Norte	40	0	0	0	40	1	1	1
03 Centro	40	0	0	0	40	42	2	42
04 Montaña	40	0	0	0	40	11	4	0
05 Costa Grande	40	0	0	0	40	0	4	1
06 Costa chica	40	0	0	0	40	11	4	5
07 Acapulco	40	0	1	3	40	36	12	20
Institución								
SSA	40	0	1	3	40	94	21	66
IMSS ORD	40	0	0	0	40	9	4	3
ISSSTE	40	0	0	0	40	0	0	2
OTRAS	40	0	0	0	40	0	0	0
IMSS SOL	40	0	0	0	40	0	0	0
DIF	40	0	0	0	40	0	0	0
PEMEX	40	0	0	0	40	0	0	0
SEDENA	40	0	0	0	40	1	0	0
SEMAR	40	0	0	0	40	0	2	0

Padecimiento	Infección gonocócica del tracto genitourinario(A54.0-A54.2)				Linfogranuloma venéreo por clamidias(A55)			
	Sem	0	0		Sem	0	0	
		Acum	F	M		Acum	F	M
Jurisdicción	40				40			
01 Tierra Caliente	40	1	6	1	40	0	0	2
02 Norte	40	10	10	4	40	1	0	2
03 Centro	40	18	37	10	40	0	4	5
04 Montaña	40	17	84	13	40	1	0	1
05 Costa Grande	40	10	40	6	40	0	0	0
06 Costa chica	40	38	62	12	40	1	1	0
07 Acapulco	40	24	20	11	40	2	1	1
Institución								
SSA	40	101	244	49	40	4	6	9
IMSS ORD	40	11	1	4	40	0	0	2
ISSSTE	40	0	1	0	40	0	0	0
OTRAS	40	4	5	2	40	0	0	0
IMSS SOL	40	2	8	2	40	0	0	0
DIF	40	0	0	0	40	0	0	0
PEMEX	40	0	0	0	40	0	0	0
SEDENA	40	0	0	0	40	0	0	0
SEMAR	40	0	0	0	40	1	0	0

GOBIERNO DEL ESTADO DE GUERRERO 2015 - 2021

Vigilancia Epidemiológica Semana 40 2020
Enfermedades de Transmision sexual

Secretaría de Salud

Padecimiento	Chancro blando(A57)				Tricomoniasis urogenital(A59.0)			
	Sem	2019	2020		Sem	0	0	
		Acum	F	M		Acum	F	M
Jurisdicción	40				40			
01 Tierra Caliente	40	3	1	0	40	69	64	4
02 Norte	40	0	3	3	40	75	56	3
03 Centro	40	0	0	0	40	85	74	5
04 Montaña	40	0	0	0	40	83	36	2
05 Costa Grande	40	2	0	1	40	164	104	1
06 Costa chica	40	0	0	0	40	171	46	2
07 Acapulco	40	7	1	6	40	178	67	3
Institución								
SSA	40	7	4	2	40	733	412	17
IMSS ORD	40	5	1	4	40	56	21	1
ISSSTE	40	0	0	1	40	10	6	1
OTRAS	40	0	0	3	40	2	5	1
IMSS SOL	40	0	0	0	40	18	2	0
DIF	40	0	0	0	40	0	0	0
PEMEX	40	0	0	0	40	0	0	0
SEDENA	40	0	0	0	40	0	0	0
SEMAR	40	0	0	0	40	6	1	0

Padecimiento	Herpes genital(A60.0)				Vulvovaginitis(N76)			
	Sem	0	0		Sem	0	0	
		Acum	F	M		Acum	F	M
Jurisdicción	40				40			
01 Tierra Caliente	40	10	2	3	40	835	735	0
02 Norte	40	34	7	7	40	2168	1780	0
03 Centro	40	17	11	5	40	2944	2133	0
04 Montaña	40	11	4	6	40	2383	1941	0
05 Costa Grande	40	24	14	5	40	1681	1347	0
06 Costa chica	40	17	24	6	40	1218	831	0
07 Acapulco	40	59	35	17	40	2165	1364	0
Institución								
SSA	40	94	68	28	40	9075	7543	0
IMSS ORD	40	52	26	21	40	1628	998	0
ISSSTE	40	8	1	0	40	674	465	0
OTRAS	40	11	0	0	40	820	478	0
IMSS SOL	40	3	1	0	40	1099	596	0
DIF	40	0	0	0	40	0	0	0
PEMEX	40	0	0	0	40	0	0	0
SEDENA	40	3	1	0	40	98	51	0
SEMAR	40	1	0	0	40	0	0	0

GOBIERNO DEL ESTADO DE GUERRERO 2015 - 2021

Secretaría de Salud

Vigilancia Epidemiológica Semana 40 2020
Enfermedades de Transmision sexual

Padecimiento	Síndrome de inmunodeficiencia adquirida(B20-B24)				Candidiasis urogenital(B37.3-B37.4)			
	Sem	2019	2020		Sem	0	0	
		Acum	F	M		Acum	F	M
Jurisdicción	40				40			
01 Tierra Caliente	40	1	0	4	40	367	294	29
02 Norte	40	6	0	7	40	496	390	33
03 Centro	40	45	4	21	40	980	651	45
04 Montaña	40	2	1	2	40	486	319	11
05 Costa Grande	40	45	6	12	40	673	454	21
06 Costa chica	40	27	3	13	40	655	329	17
07 Acapulco	40	114	17	78	40	862	450	25
Institución								
SSA	40	195	29	115	40	3665	2395	125
IMSS ORD	40	39	2	20	40	297	200	10
ISSSTE	40	6	0	2	40	95	74	12
OTRAS	40	0	0	0	40	256	124	29
IMSS SOL	40	0	0	0	40	173	78	4
DIF	40	0	0	0	40	0	0	0
PEMEX	40	0	0	0	40	0	0	0
SEDENA	40	0	0	0	40	20	12	0
SEMAR	40	0	0	0	40	13	4	1

Padecimiento	Infección asintomática por VIH(Z21)			
	Sem	0	0	
		Acum	F	M
Jurisdicción	40			
01 Tierra Caliente	40	9	0	1
02 Norte	40	38	2	8
03 Centro	40	44	2	18
04 Montaña	40	10	1	4
05 Costa Grande	40	11	2	1
06 Costa chica	40	25	9	3
07 Acapulco	40	116	15	55
Institución				
SSA	40	171	25	64
IMSS ORD	40	72	5	25
ISSSTE	40	8	0	0
OTRAS	40	2	0	1
IMSS SOL	40	0	0	0
DIF	40	0	0	0
PEMEX	40	0	0	0
SEDENA	40	0	1	0
SEMAR	40	0	0	0

GOBIERNO DEL ESTADO DE GUERRERO 2015 - 2021

Vigilancia Epidemiológica Semana 40 2020
Enfermedades Transmitidas por Vector

Secretaría de Salud

Padecimiento	Tifo epidémico(A75.0)				Tifo murino(A75.2)			
	Sem	2019	2020		Sem	0	0	
		Acum	F	M		Acum	F	M
Jurisdicción	40				40			
01 Tierra Caliente	40	0	0	0	40	0	0	0
02 Norte	40	0	0	0	40	0	0	0
03 Centro	40	0	0	0	40	1	0	0
04 Montaña	40	0	0	0	40	0	0	0
05 Costa Grande	40	0	0	0	40	0	0	0
06 Costa chica	40	0	0	0	40	0	0	0
07 Acapulco	40	0	0	0	40	0	0	0
Institución								
SSA	40	0	0	0	40	0	0	0
IMSS ORD	40	0	0	0	40	0	0	0
ISSSTE	40	0	0	0	40	0	0	0
OTRAS	40	0	0	0	40	0	0	0
IMSS SOL	40	0	0	0	40	1	0	0
DIF	40	0	0	0	40	0	0	0
PEMEX	40	0	0	0	40	0	0	0
SEDENA	40	0	0	0	40	0	0	0
SEMAR	40	0	0	0	40	0	0	0

Padecimiento	Otras rickettsiosis(A79)				Fiebre manchada(A77.0)			
	Sem	0	0		Sem	0	0	
		Acum	F	M		Acum	F	M
Jurisdicción	40				40			
01 Tierra Caliente	40	0	0	0	40	0	0	0
02 Norte	40	0	0	0	40	0	0	0
03 Centro	40	1	0	1	40	0	0	0
04 Montaña	40	0	0	0	40	0	0	0
05 Costa Grande	40	0	0	0	40	0	0	0
06 Costa chica	40	0	0	0	40	0	0	0
07 Acapulco	40	1	0	0	40	0	0	0
Institución								
SSA	40	2	0	1	40	0	0	0
IMSS ORD	40	0	0	0	40	0	0	0
ISSSTE	40	0	0	0	40	0	0	0
OTRAS	40	0	0	0	40	0	0	0
IMSS SOL	40	0	0	0	40	0	0	0
DIF	40	0	0	0	40	0	0	0
PEMEX	40	0	0	0	40	0	0	0
SEDENA	40	0	0	0	40	0	0	0
SEMAR	40	0	0	0	40	0	0	0

GOBIERNO DEL ESTADO DE GUERRERO 2015 - 2021

Vigilancia Epidemiológica Semana 40 2020
Enfermedades Transmitidas por Vector

Secretaría de Salud

Padecimiento	Dengue no grave(A90)				Dengue con signos de alarma(S/C)			
	Sem	2019	2020		Sem	0	0	
		Acum	F	M		Acum	F	M
Jurisdicción	40				40			
01 Tierra Caliente	40	500	124	163	40	99	4	4
02 Norte	40	748	630	557	40	214	86	109
03 Centro	40	1120	534	420	40	240	128	122
04 Montaña	40	1202	33	52	40	403	8	11
05 Costa Grande	40	394	91	98	40	88	30	53
06 Costa chica	40	106	75	76	40	29	33	21
07 Acapulco	40	656	470	412	40	122	122	150
Institución								
SSA	40	3371	1229	1038	40	990	271	308
IMSS ORD	40	985	621	650	40	103	114	126
ISSSTE	40	311	91	74	40	91	23	27
OTRAS	40	0	2	1	40	0	0	0
IMSS SOL	40	27	9	8	40	11	3	8
DIF	40	0	0	0	40	0	0	0
PEMEX	40	0	0	0	40	0	0	0
SEDENA	40	27	2	2	40	0	0	0
SEMAR	40	5	3	5	40	0	0	1

Padecimiento	Dengue grave(A91)				Enfermedad por virus Chikungunya(A92.0)			
	Sem	0	0		Sem	0	0	
		Acum	F	M		Acum	F	M
Jurisdicción	40				40			
01 Tierra Caliente	40	30	0	1	40	8	0	0
02 Norte	40	18	5	3	40	17	4	4
03 Centro	40	285	108	82	40	39	8	9
04 Montaña	40	225	5	5	40	19	0	0
05 Costa Grande	40	40	3	7	40	3	2	1
06 Costa chica	40	32	12	18	40	1	0	0
07 Acapulco	40	112	23	24	40	15	4	3
Institución								
SSA	40	521	114	93	40	48	11	8
IMSS ORD	40	115	15	14	40	37	7	8
ISSSTE	40	103	27	32	40	15	0	0
OTRAS	40	2	0	0	40	0	0	0
IMSS SOL	40	0	0	0	40	2	0	0
DIF	40	0	0	0	40	0	0	0
PEMEX	40	0	0	0	40	0	0	0
SEDENA	40	0	0	0	40	0	0	0
SEMAR	40	1	0	1	40	0	0	1

GOBIERNO DEL ESTADO DE GUERRERO 2015 - 2021

Vigilancia Epidemiológica Semana 40 2020
Enfermedades Transmitidas por Vector

Secretaría de Salud

Padecimiento	Fiebre del oeste del Nilo(A92.3)				Infección por virus Zika(U06.9)			
	Sem	2019	2020		Sem	0	0	
		Acum	F	M		Acum	F	M
Jurisdicción	40				40			
01 Tierra Caliente	40	0	0	0	40	8	0	0
02 Norte	40	0	0	0	40	25	55	29
03 Centro	40	0	0	0	40	42	13	22
04 Montaña	40	0	0	0	40	23	1	0
05 Costa Grande	40	0	0	0	40	2	0	0
06 Costa chica	40	0	0	0	40	0	0	0
07 Acapulco	40	0	0	0	40	6	5	2
Institución								
SSA	40	0	0	0	40	78	41	31
IMSS ORD	40	0	0	0	40	19	33	22
ISSSTE	40	0	0	0	40	5	0	0
OTRAS	40	0	0	0	40	0	0	0
IMSS SOL	40	0	0	0	40	0	0	0
DIF	40	0	0	0	40	0	0	0
PEMEX	40	0	0	0	40	0	0	0
SEDENA	40	0	0	0	40	4	0	0
SEMAR	40	0	0	0	40	0	0	0

Padecimiento	Paludismo por plasmodium falciparum(B50)				Paludismo por plasmodium vivax(B51)			
	Sem	0	0		Sem	0	0	
		Acum	F	M		Acum	F	M
Jurisdicción	40				40			
01 Tierra Caliente	40	0	0	0	40	0	0	0
02 Norte	40	0	0	0	40	0	0	0
03 Centro	40	0	0	0	40	0	0	0
04 Montaña	40	0	0	0	40	0	0	0
05 Costa Grande	40	0	0	0	40	0	0	0
06 Costa chica	40	0	0	0	40	0	0	0
07 Acapulco	40	0	0	0	40	0	0	0
Institución								
SSA	40	0	0	0	40	0	0	0
IMSS ORD	40	0	0	0	40	0	0	0
ISSSTE	40	0	0	0	40	0	0	0
OTRAS	40	0	0	0	40	0	0	0
IMSS SOL	40	0	0	0	40	0	0	0
DIF	40	0	0	0	40	0	0	0
PEMEX	40	0	0	0	40	0	0	0
SEDENA	40	0	0	0	40	0	0	0
SEMAR	40	0	0	0	40	0	0	0

GOBIERNO DEL ESTADO DE GUERRERO 2015 - 2021

Vigilancia Epidemiológica Semana 40 2020
Zoonosis

Secretaría de Salud

Padecimiento	Brucelosis(A23)				Leptospirosis(A27)			
	Sem	2019	2020		Sem	0	0	
		Acum	F	M		Acum	F	M
Jurisdicción	40				40			
01 Tierra Caliente	40	0	0	0	40	0	0	0
02 Norte	40	10	0	0	40	2	0	0
03 Centro	40	43	1	0	40	16	0	0
04 Montaña	40	67	1	0	40	1	0	0
05 Costa Grande	40	24	0	0	40	0	0	0
06 Costa chica	40	0	0	0	40	0	0	0
07 Acapulco	40	18	3	3	40	35	3	0
Institución								
SSA	40	152	4	3	40	35	3	0
IMSS ORD	40	10	1	0	40	5	0	0
ISSSTE	40	0	0	0	40	14	0	0
OTRAS	40	0	0	0	40	0	0	0
IMSS SOL	40	0	0	0	40	0	0	0
DIF	40	0	0	0	40	0	0	0
PEMEX	40	0	0	0	40	0	0	0
SEDENA	40	0	0	0	40	0	0	0
SEMAR	40	0	0	0	40	0	0	0

Padecimiento	Rabia humana(A82)				Teniasis(B68)			
	Sem	0	0		Sem	0	0	
		Acum	F	M		Acum	F	M
Jurisdicción	40				40			
01 Tierra Caliente	40	0	0	0	40	0	0	0
02 Norte	40	0	0	0	40	0	0	0
03 Centro	40	0	0	0	40	0	0	0
04 Montaña	40	0	0	0	40	0	0	0
05 Costa Grande	40	0	0	0	40	0	0	0
06 Costa chica	40	0	0	0	40	0	0	0
07 Acapulco	40	0	0	0	40	0	0	0
Institución								
SSA	40	0	0	0	40	0	0	0
IMSS ORD	40	0	0	0	40	0	0	0
ISSSTE	40	0	0	0	40	0	0	0
OTRAS	40	0	0	0	40	0	0	0
IMSS SOL	40	0	0	0	40	0	0	0
DIF	40	0	0	0	40	0	0	0
PEMEX	40	0	0	0	40	0	0	0
SEDENA	40	0	0	0	40	0	0	0
SEMAR	40	0	0	0	40	0	0	0

GOBIERNO DEL ESTADO DE GUERRERO 2015 - 2021

Vigilancia Epidemiológica Semana 40 2020
Zoonosis

Secretaría de Salud

Padecimiento	Cisticercosis(B69)				Triquinosis(B75)			
	Sem	2019	2020		Sem	0	0	
		Acum	F	M		Acum	F	M
Jurisdicción	40				40			
01 Tierra Caliente	40	0	0	0	40	0	0	0
02 Norte	40	0	0	0	40	0	0	0
03 Centro	40	0	4	2	40	2	0	0
04 Montaña	40	0	0	0	40	0	0	0
05 Costa Grande	40	0	0	0	40	0	0	3
06 Costa chica	40	0	0	0	40	0	0	0
07 Acapulco	40	0	0	0	40	1	0	0
Institución								
SSA	40	0	4	2	40	3	0	3
IMSS ORD	40	0	0	0	40	0	0	0
ISSSTE	40	0	0	0	40	0	0	0
OTRAS	40	0	0	0	40	0	0	0
IMSS SOL	40	0	0	0	40	0	0	0
DIF	40	0	0	0	40	0	0	0
PEMEX	40	0	0	0	40	0	0	0
SEDENA	40	0	0	0	40	0	0	0
SEMAR	40	0	0	0	40	0	0	0

GOBIERNO DEL ESTADO DE GUERRERO 2015 - 2021

Vigilancia Epidemiológica Semana 40 2020
Otras Enfermedades Exantemáticas

Secretaría de Salud

Padecimiento	Erisipela(A46)				Escarlatina(A38)			
	Sem	2019	2020		Sem	0	0	
		Acum	F	M		Acum	F	M
Jurisdicción	40				40			
01 Tierra Caliente	40	3	3	1	40	1	0	0
02 Norte	40	9	4	2	40	5	1	0
03 Centro	40	34	11	9	40	24	0	2
04 Montaña	40	9	3	2	40	0	1	0
05 Costa Grande	40	26	6	5	40	0	0	1
06 Costa chica	40	15	2	8	40	1	2	2
07 Acapulco	40	199	45	66	40	24	1	2
Institución								
SSA	40	68	19	26	40	44	4	6
IMSS ORD	40	201	40	62	40	5	1	0
ISSSTE	40	4	3	0	40	3	0	0
OTRAS	40	15	8	3	40	0	0	0
IMSS SOL	40	2	4	1	40	0	0	1
DIF	40	0	0	0	40	0	0	0
PEMEX	40	0	0	0	40	0	0	0
SEDENA	40	5	0	1	40	2	0	0
SEMAR	40	0	0	0	40	1	0	0

GOBIERNO DEL ESTADO DE GUERRERO 2015 - 2021

Vigilancia Epidemiológica Semana 40 2020
Enfermedades bajo Vigilancia Sindromática

Secretaría de Salud

Padecimiento	Enfermedad febril exantemática(U97)				Parálisis flácida aguda(U98)			
	Sem	2019	2020		Sem	0	0	
		Acum	F	M		Acum	F	M
Jurisdicción	40				40			
01 Tierra Caliente	40	1	0	0	40	0	0	0
02 Norte	40	20	8	6	40	5	0	1
03 Centro	40	70	8	7	40	11	0	3
04 Montaña	40	0	2	0	40	1	0	0
05 Costa Grande	40	1	1	1	40	0	0	1
06 Costa chica	40	0	0	0	40	0	0	<
07 Acapulco	40	32	7	4	40	5	1	1
Institución								
SSA	40	82	9	4	40	19	1	4
IMSS ORD	40	39	11	9	40	2	0	2
ISSSTE	40	1	6	5	40	1	0	0
OTRAS	40	0	0	0	40	0	0	0
IMSS SOL	40	0	0	0	40	0	0	0
DIF	40	0	0	0	40	0	0	0
PEMEX	40	0	0	0	40	0	0	0
SEDENA	40	2	0	0	40	0	0	0
SEMAR	40	0	0	0	40	0	0	0

Padecimiento	Síndrome coqueluchoide(U99)			
	Sem	2017	2018	
		Acum	F	M
Jurisdicción	40			
01 Tierra Caliente	40	0	0	0
02 Norte	40	9	1	1
03 Centro	40	9	2	0
04 Montaña	40	0	0	0
05 Costa Grande	40	1	0	0
06 Costa chica	40	0	0	0
07 Acapulco	40	33	0	0
Institución				
SSA	40	18	2	0
IMSS ORD	40	33	1	1
ISSSTE	40	0	0	0
OTRAS	40	0	0	0
IMSS SOL	40	0	0	0
DIF	40	0	0	0
PEMEX	40	0	0	0
SEDENA	40	0	0	0
SEMAR	40	1	0	0

GOBIERNO DEL ESTADO DE GUERRERO 2015 - 2021

Vigilancia Epidemiológica Semana 40 2020
Enfermedades No Transmisibles

Secretaría de Salud

Padecimiento	Quemaduras(T20-T32)				Intoxicación por plaguicidas(T60)			
	Sem	2019	2020		Sem	0	0	
		Acum	F	M		Acum	F	M
Jurisdicción	40				40			
01 Tierra Caliente	40	46	17	11	40	5	0	0
02 Norte	40	130	37	32	40	50	3	3
03 Centro	40	152	36	32	40	57	14	42
04 Montaña	40	96	44	27	40	74	29	33
05 Costa Grande	40	121	37	33	40	5	0	0
06 Costa chica	40	108	18	21	40	34	1	6
07 Acapulco	40	860	136	136	40	30	3	4
Institución								
SSA	40	442	173	151	40	235	47	83
IMSS ORD	40	921	98	100	40	14	1	3
ISSSTE	40	57	36	18	40	2	1	1
OTRAS	40	18	1	1	40	1	0	0
IMSS SOL	40	16	5	7	40	1	1	0
DIF	40	0	0	0	40	0	0	0
PEMEX	40	0	0	0	40	0	0	0
SEDENA	40	27	6	4	40	0	0	1
SEMAR	40	32	6	11	40	2	0	0

Padecimiento	Intoxicación por ponzoña de animales(T63, X21, X27, EXCEPTO T63.2)				Intoxicación por picadura de alacrán(T63.2, X22)			
	Sem	0	0		Sem	0	0	
		Acum	F	M		Acum	F	M
Jurisdicción	40				40			
01 Tierra Caliente	40	34	5	8	40	3251	1292	1410
02 Norte	40	122	54	45	40	7488	3323	3164
03 Centro	40	81	22	23	40	6139	2720	2632
04 Montaña	40	74	23	21	40	4520	2645	2257
05 Costa Grande	40	123	41	46	40	4324	1577	1778
06 Costa chica	40	43	8	13	40	4352	2225	2038
07 Acapulco	40	297	78	81	40	4053	1322	1125
Institución								
SSA	40	434	155	155	40	29424	13568	13055
IMSS ORD	40	275	63	63	40	3214	1042	865
ISSSTE	40	32	9	8	40	1002	350	306
OTRAS	40	0	0	0	40	13	1	21
IMSS SOL	40	3	0	7	40	443	141	155
DIF	40	0	0	0	40	0	0	0
PEMEX	40	0	0	0	40	0	0	0
SEDENA	40	27	3	2	40	11	1	0
SEMAR	40	3	1	2	40	20	1	2

GOBIERNO DEL ESTADO DE GUERRERO 2015 - 2021

Secretaría de Salud

Vigilancia Epidemiológica Semana 40 2020
Enfermedades No Transmisibles

Padecimiento	Efectos del calor y de la luz(T67, X30)				Hipotermia(T68)			
	Sem	2019	2020		Sem	0	0	
		Acum	F	M		Acum	F	M
Jurisdicción	40				40			
01 Tierra Caliente	40	0	0	0	40	0	0	0
02 Norte	40	2	0	0	40	0	0	0
03 Centro	40	0	0	0	40	0	0	0
04 Montaña	40	0	2	1	40	0	0	0
05 Costa Grande	40	0	0	2	40	0	0	0
06 Costa chica	40	0	2	1	40	0	0	0
07 Acapulco	40	0	0	3	40	0	0	0
Institución								
SSA	40	2	4	0	40	0	0	0
IMSS ORD	40	0	0	0	40	0	0	0
ISSSTE	40	0	0	0	40	0	0	0
OTRAS	40	0	0	3	40	0	0	0
IMSS SOL	40	0	0	4	40	0	0	0
DIF	40	0	0	0	40	0	0	0
PEMEX	40	0	0	0	40	0	0	0
SEDENA	40	0	0	0	40	0	0	0
SEMAR	40	0	0	0	40	0	0	0

Padecimiento	Contacto traumatico con avispas, avispones y abejas(X23)				Eventos supuestamente asociados a la vacunación (ESAVI)(Y58, Y59)			
	Sem	0	0		Sem	0	0	
		Acum	F	M		Acum	F	M
Jurisdicción	40				40			
01 Tierra Caliente	40	19	3	4	40	1	0	0
02 Norte	40	113	30	43	40	23	8	3
03 Centro	40	22	5	3	40	4	5	1
04 Montaña	40	14	18	12	40	3	2	2
05 Costa Grande	40	80	20	45	40	3	4	1
06 Costa chica	40	33	1	1	40	2	0	0
07 Acapulco	40	70	14	16	40	23	7	6
Institución								
SSA	40	234	72	102	40	12	4	0
IMSS ORD	40	58	10	12	40	41	22	11
ISSSTE	40	44	7	8	40	0	0	0
OTRAS	40	0	0	0	40	0	0	0
IMSS SOL	40	10	2	2	40	6	0	2
DIF	40	0	0	0	40	0	0	0
PEMEX	40	0	0	0	40	0	0	0
SEDENA	40	5	0	0	40	0	0	0
SEMAR	40	0	0	0	40	0	0	0

GOBIERNO DEL ESTADO DE GUERRERO 2015 - 2021

Vigilancia Epidemiológica Semana 40 2020
Enfermedades No Transmisibles

Secretaría de Salud

Padecimiento	Bocio endémico(E01)				Diabetes mellitus insulinodepediente (Tipo I)(E10)			
	Sem	2019	2020		Sem	0	0	
		Acum	F	M		Acum	F	M
Jurisdicción	40				40			
01 Tierra Caliente	40	0	3	1	40	1	0	0
02 Norte	40	1	1	1	40	3	7	2
03 Centro	40	47	7	2	40	28	10	4
04 Montaña	40	0	2	2	40	0	0	0
05 Costa Grande	40	2	2	0	40	1	2	0
06 Costa chica	40	23	8	2	40	3	1	0
07 Acapulco	40	34	19	7	40	16	3	18
Institución								
SSA	40	77	35	13	40	35	18	6
IMSS ORD	40	0	0	0	40	2	1	0
ISSSTE	40	12	5	2	40	3	1	0
OTRAS	40	15	0	0	40	0	0	0
IMSS SOL	40	1	2	0	40	2	0	0
DIF	40	0	0	0	40	0	0	0
PEMEX	40	0	0	0	40	0	0	0
SEDENA	40	2	0	0	40	10	3	18
SEMAR	40	0	0	0	40	0	0	0

Padecimiento	Diabetes mellitus no insulinodepediente (Tipo II)(E11-E14)				Intoxicación aguda por alcohol(F10.0)			
	Sem	0	0		Sem	0	0	
		Acum	F	M		Acum	F	M
Jurisdicción	40				40			
01 Tierra Caliente	40	315	251	114	40	24	3	11
02 Norte	40	1370	553	404	40	128	15	69
03 Centro	40	2693	672	499	40	60	10	37
04 Montaña	40	756	308	243	40	48	13	91
05 Costa Grande	40	1134	339	361	40	35	12	19
06 Costa chica	40	262	215	106	40	52	6	24
07 Acapulco	40	4217	1133	794	40	119	26	34
Institución								
SSA	40	5214	1986	1259	40	353	59	243
IMSS ORD	40	1381	379	324	40	83	23	31
ISSSTE	40	2694	856	745	40	24	1	9
OTRAS	40	712	115	102	40	0	0	0
IMSS SOL	40	124	32	16	40	4	2	2
DIF	40	0	0	0	40	0	0	0
PEMEX	40	0	0	0	40	0	0	0
SEDENA	40	331	35	22	40	2	0	0
SEMAR	40	291	68	53	40	0	0	0

GOBIERNO DEL ESTADO DE GUERRERO 2015 - 2021

Vigilancia Epidemiológica Semana 40 2020
Nutrición

Secretaría de Salud

Padecimiento	Desnutrición leve(E44.1)				Desnutrición moderada(E44.0)			
	Sem	2019	2020		Sem	0	0	
		Acum	F	M		Acum	F	M
Jurisdicción	40				40			
01 Tierra Caliente	40	251	77	55	40	22	8	6
02 Norte	40	283	81	58	40	29	5	13
03 Centro	40	729	164	142	40	166	24	30
04 Montaña	40	520	120	74	40	93	28	23
05 Costa Grande	40	225	76	47	40	36	13	9
06 Costa chica	40	198	37	44	40	20	5	8
07 Acapulco	40	1045	246	205	40	51	14	14
Institución								
SSA	40	1626	471	381	40	329	88	99
IMSS ORD	40	1277	291	211	40	0	1	0
ISSSTE	40	108	13	16	40	1	1	0
OTRAS	40	100	10	4	40	41	0	2
IMSS SOL	40	98	10	4	40	27	5	2
DIF	40	0	0	0	40	0	0	0
PEMEX	40	0	0	0	40	0	0	0
SEDENA	40	30	4	5	40	13	1	0
SEMAR	40	12	2	4	40	6	1	0

Padecimiento	Desnutrición severa(E40-E43)				Obesidad(E66)			
	Sem	0	0		Sem	0	0	
		Acum	F	M		Acum	F	M
Jurisdicción	40				40			
01 Tierra Caliente	40	22	15	4	40	394	132	54
02 Norte	40	34	10	7	40	1199	530	254
03 Centro	40	89	11	20	40	2049	1429	909
04 Montaña	40	32	10	14	40	362	144	55
05 Costa Grande	40	12	6	2	40	948	265	164
06 Costa chica	40	62	15	9	40	390	189	44
07 Acapulco	40	26	8	11	40	5361	1341	932
Institución								
SSA	40	249	72	64	40	2791	1078	406
IMSS ORD	40	11	2	1	40	6088	1761	1149
ISSSTE	40	0	0	0	40	482	1080	741
OTRAS	40	8	0	0	40	333	9	10
IMSS SOL	40	4	1	0	40	857	63	31
DIF	40	0	0	0	40	0	0	0
PEMEX	40	0	0	0	40	0	0	0
SEDENA	40	4	0	1	40	152	39	75
SEMAR	40	1	0	1	40	0	0	0

GOBIERNO DEL ESTADO DE GUERRERO 2015 - 2021

Secretaría de Salud

Vigilancia Epidemiológica Semana 40 2020
Defectos al Nacimiento

Padecimiento	Anencefalia(Q00)				Encefalocele(Q01)			
	Sem	2019	2020		Sem	0	0	
		Acum	F	M		Acum	F	M
Jurisdicción	40				40			
01 Tierra Caliente	40	0	0	0	40	0	0	0
02 Norte	40	0	0	0	40	0	0	0
03 Centro	40	0	3	0	40	1	0	0
04 Montaña	40	5	0	0	40	0	1	0
05 Costa Grande	40	0	0	0	40	0	0	0
06 Costa chica	40	0	0	0	40	0	0	0
07 Acapulco	40	2	0	0	40	0	0	0
Institución								
SSA	40	7	3	0	40	1	1	0
IMSS ORD	40	0	0	0	40	0	0	0
ISSSTE	40	0	0	0	40	0	0	0
OTRAS	40	0	0	0	40	0	0	0
IMSS SOL	40	0	0	0	40	0	0	0
DIF	40	0	0	0	40	0	0	0
PEMEX	40	0	0	0	40	0	0	0
SEDENA	40	0	0	0	40	0	0	0
SEMAR	40	0	0	0	40	0	0	0

Padecimiento	Microcefalia(Q02)				Espina bífida(Q05)			
	Sem	0	0		Sem	0	0	
		Acum	F	M		Acum	F	M
Jurisdicción	40				40			
01 Tierra Caliente	40	0	0	0	40	0	0	0
02 Norte	40	1	0	0	40	2	1	0
03 Centro	40	1	0	0	40	6	2	2
04 Montaña	40	4	2	1	40	1	1	1
05 Costa Grande	40	1	0	0	40	0	0	0
06 Costa chica	40	0	0	0	40	0	0	0
07 Acapulco	40	1	0	0	40	4	0	0
Institución								
SSA	40	7	2	1	40	13	3	3
IMSS ORD	40	1	0	0	40	0	1	0
ISSSTE	40	0	0	0	40	0	0	0
OTRAS	40	0	0	0	40	0	0	0
IMSS SOL	40	0	0	0	40	0	0	0
DIF	40	0	0	0	40	0	0	0
PEMEX	40	0	0	0	40	0	0	0
SEDENA	40	0	0	0	40	0	0	0
SEMAR	40	0	0	0	40	0	0	0

GOBIERNO DEL ESTADO DE GUERRERO 2015 - 2021

Vigilancia Epidemiológica Semana 40 2020
Enfermedades Neurologicas y de la Salud

Secretaría de Salud

Padecimiento	Depresión(F32)				Enfermedad de Parkinson(G20)			
	Sem	2019	2020		Sem	0	0	
		Acum	F	M		Acum	F	M
Jurisdicción	40				40			
01 Tierra Caliente	40	101	84	13	40	4	0	1
02 Norte	40	48	38	4	40	11	3	0
03 Centro	40	280	214	72	40	16	3	4
04 Montaña	40	281	16	7	40	0	0	1
05 Costa Grande	40	44	38	9	40	17	2	5
06 Costa chica	40	147	24	12	40	9	0	1
07 Acapulco	40	920	207	79	40	15	2	7
Institución								
SSA	40	1506	454	161	40	12	3	4
IMSS ORD	40	200	121	19	40	42	5	8
ISSSTE	40	13	17	5	40	7	1	4
OTRAS	40	46	18	5	40	2	0	0
IMSS SOL	40	13	3	3	40	0	0	0
DIF	40	0	0	0	40	0	0	0
PEMEX	40	0	0	0	40	0	0	0
SEDENA	40	43	8	3	40	9	1	3
SEMAR	40	0	0	0	40	0	0	0

Padecimiento	Enfermedad de Alzheimer(G30)			
	Sem	0	0	
		Acum	F	M
Jurisdicción	40			
01 Tierra Caliente	40	0	0	0
02 Norte	40	5	0	0
03 Centro	40	2	2	1
04 Montaña	40	0	0	0
05 Costa Grande	40	1	1	1
06 Costa chica	40	0	0	0
07 Acapulco	40	10	1	1
Institución				
SSA	40	1	1	0
IMSS ORD	40	11	2	3
ISSSTE	40	6	0	0
OTRAS	40	0	0	0
IMSS SOL	40	0	1	0
DIF	40	0	0	0
PEMEX	40	0	0	0
SEDENA	40	0	0	0
SEMAR	40	0	0	0

GOBIERNO DEL ESTADO DE GUERRERO 2015 - 2021

Vigilancia Epidemiológica Semana 40 2020
Accidentes

Secretaría de Salud

Padecimiento	Accidentes de transporte en vehículos con motor(V20-V29, V40-V79)				Herida por arma de fuego y punzocortantes(W32-W34)			
	Sem	2019	2020		Sem	0	0	
		Acum	F	M		Acum	F	M
Jurisdicción	40				40			
01 Tierra Caliente	40	25	7	15	40	68	11	35
02 Norte	40	440	74	176	40	90	26	97
03 Centro	40	251	49	72	40	199	58	162
04 Montaña	40	159	52	125	40	132	24	94
05 Costa Grande	40	106	32	76	40	223	45	143
06 Costa chica	40	158	26	54	40	137	32	76
07 Acapulco	40	52	8	22	40	107	13	34
Institución								
SSA	40	1052	220	483	40	901	200	605
IMSS ORD	40	38	0	4	40	9	2	8
ISSSTE	40	52	23	29	40	9	0	5
OTRAS	40	3	0	0	40	0	0	0
IMSS SOL	40	17	0	14	40	32	7	20
DIF	40	0	0	0	40	0	0	0
PEMEX	40	0	0	0	40	0	0	0
SEDENA	40	27	3	7	40	5	0	3
SEMAR	40	2	2	3	40	0	0	0

Padecimiento	Mordedura por serpiente(X20)				Mordeduras por otros mamíferos(W55)			
	Sem	0	0		Sem	0	0	
		Acum	F	M		Acum	F	M
Jurisdicción	40				40			
01 Tierra Caliente	40	5	0	2	40	10	4	5
02 Norte	40	3	3	6	40	33	7	3
03 Centro	40	18	1	4	40	20	9	21
04 Montaña	40	13	5	10	40	19	12	13
05 Costa Grande	40	23	4	20	40	26	12	5
06 Costa chica	40	105	24	77	40	37	6	9
07 Acapulco	40	55	0	6	40	81	20	16
Institución								
SSA	40	203	37	125	40	143	51	57
IMSS ORD	40	6	0	0	40	47	11	8
ISSSTE	40	2	0	0	40	24	3	3
OTRAS	40	0	0	0	40	0	1	0
IMSS SOL	40	7	0	0	40	7	2	3
DIF	40	0	0	0	40	0	0	0
PEMEX	40	0	0	0	40	0	0	0
SEDENA	40	3	0	0	40	1	1	0
SEMAR	40	1	0	0	40	4	1	1

GOBIERNO DEL ESTADO DE GUERRERO 2015 - 2021

Vigilancia Epidemiológica Semana 40 2020
Accidentes

Secretaría de Salud

Padecimiento	Mordeduras por perro(W54)			
	Sem	2019	2020	
		Acum	F	M
Jurisdicción	40			
01 Tierra Caliente	40	109	44	58
02 Norte	40	214	65	61
03 Centro	40	313	84	90
04 Montaña	40	280	104	104
05 Costa Grande	40	144	57	77
06 Costa chica	40	245	68	74
07 Acapulco	40	782	189	202
Institución				
SSA	40	1247	419	477
IMSS ORD	40	557	131	122
ISSSTE	40	183	45	51
OTRAS	40	15	0	1
IMSS SOL	40	36	7	6
DIF	40	0	0	0
PEMEX	40	0	0	0
SEDENA	40	34	2	5
SEMAR	40	15	7	4

Peatón lesionado en accidente de transporte(V01-V09)			
Sem	0	0	
	Acum	F	M
40			
40	1	0	1
40	42	8	8
40	43	7	7
40	24	2	7
40	14	7	15
40	21	1	2
40	8	2	2
40	134	23	40
40	1	1	0
40	0	0	0
40	5	0	0
40	4	3	0
40	0	0	0
40	0	0	0
40	9	0	2
40	0	0	0

Padecimiento	Violencia intrafamiliar(Y07.0-Y07.2)			
	Sem	0	0	
		Acum	F	M
Jurisdicción	40			
01 Tierra Caliente	40	537	221	7
02 Norte	40	1563	761	8
03 Centro	40	1759	1048	29
04 Montaña	40	1128	621	8
05 Costa Grande	40	700	197	12
06 Costa chica	40	1037	368	18
07 Acapulco	40	91	27	4
Institución				
SSA	40	6806	3240	85
IMSS ORD	40	0	0	0
ISSSTE	40	4	1	0
OTRAS	40	1	0	0
IMSS SOL	40	2	1	0
DIF	40	0	0	0
PEMEX	40	0	0	0
SEDENA	40	2	0	1
SEMAR	40	0	1	0

GOBIERNO DEL ESTADO DE GUERRERO 2015 - 2021

Secretaría de Salud

Dr. Carlos de la Peña Pintos
Secretario de Salud

Dr. Armando Bibiano García
Subsecretario de Prevención y Control de Enfermedades

Dr. Rufino Silva Domínguez
Director de Epidemiologia y Medicina Preventiva

Dr. Carlos Basilio Acosta
Subdirector de Salud Publica

Dra. Yaneli Aviles Villa
Jefa del Departamento de Epidemiología

Dra. María Inés Olea Radilla
Coordinadora Estatal de Vigilancia Epidemiológica

Ing. Irma González Moncallo
Responsable Estatal del SUAVE